

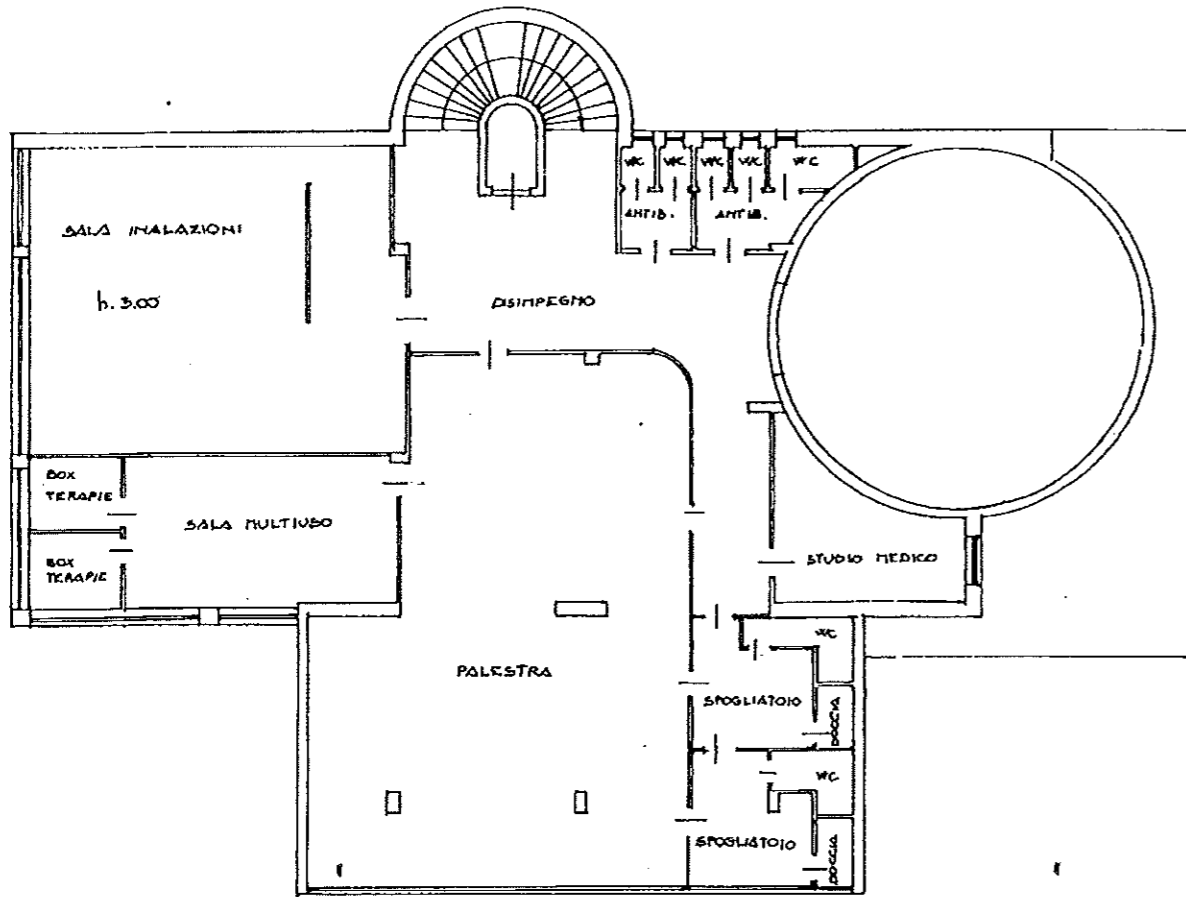

Planimetria di u.i.u. in Comune di...**OME**... via ...**PIAGLIO**... civ...**27**...

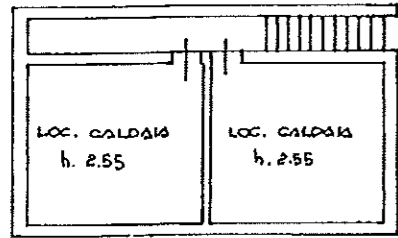

SVILUPPO CORPO B



PIANO INTERRATO

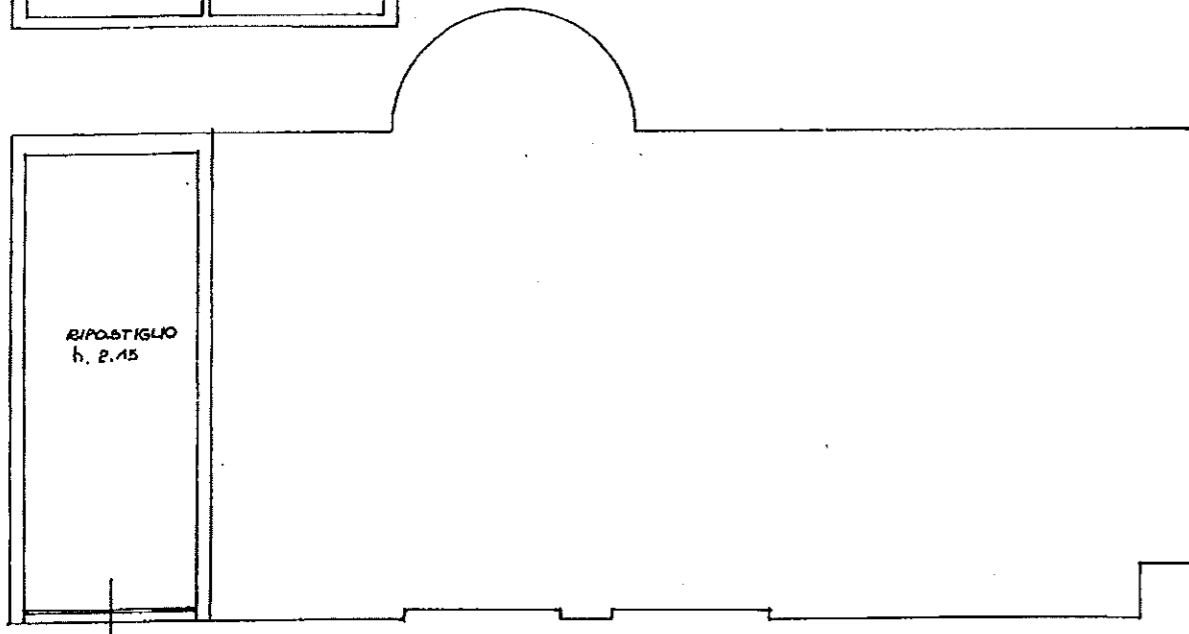

Allegato "B"  
alla delibera di Consiglio Comunale  
n. 7 del 16.02.2011  
IL SINDACO  
Aurelio Filippini  
Il Segretario Comunale  
Dr. Giuseppe (itali)



PLANIMETRIA GENERALE 1:2000

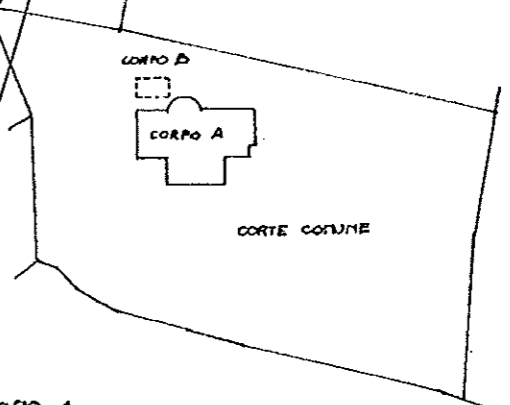

SVILUPPO CORPO A PIANO TERRA

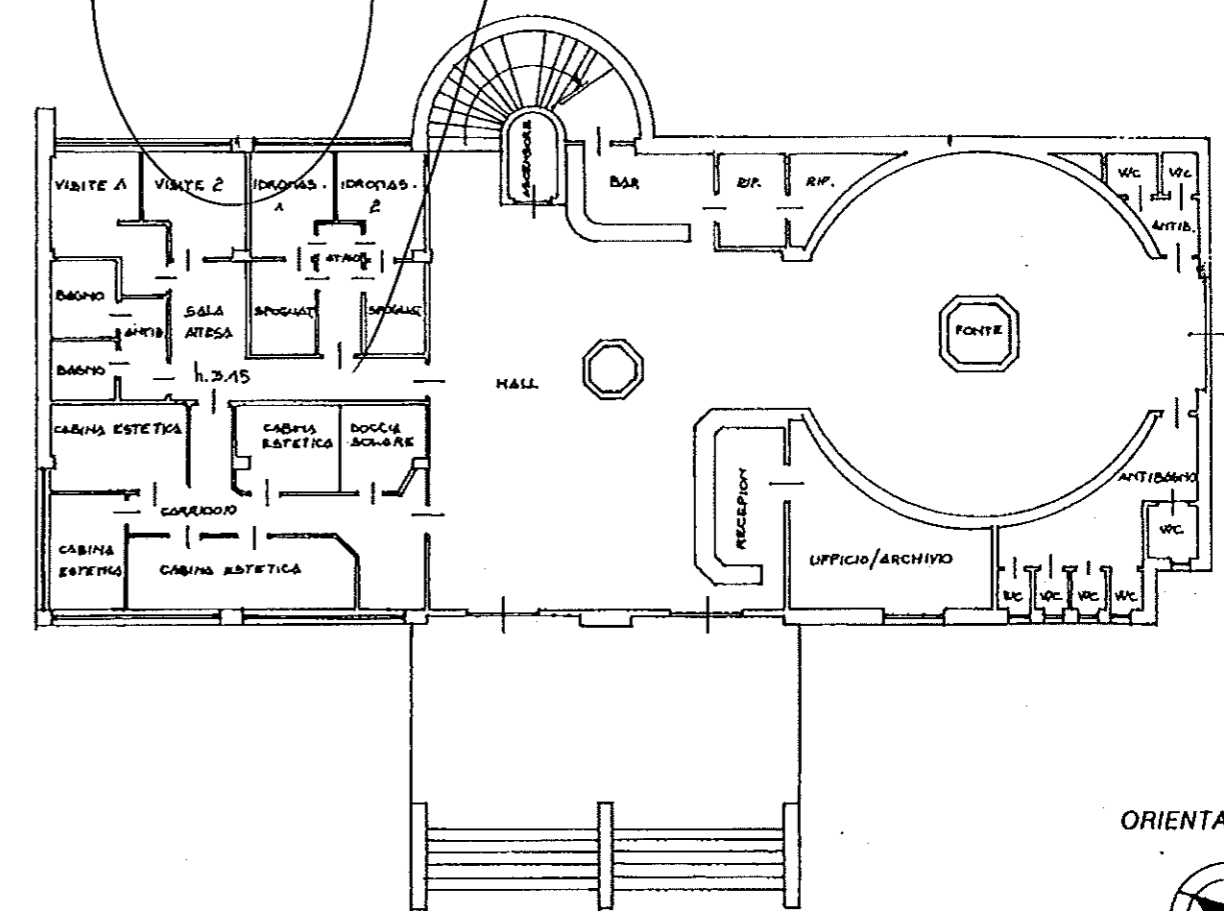

ORIENTAMENTO

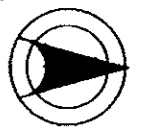

SCALA DI 1:200

Dichiarazione di N.C. <input type="checkbox"/>	Compilata dall' <u>ING.</u> ..... (T. tolo, cognome e nome) <u>FERRARI ADRIANO</u>	RISERVATO ALL'UFFICIO
Denuncia di variazione <input type="checkbox"/>	Iscritto all'albo degli <u>INGEGNERI</u> della provincia di <u>BRESCIA</u> n. <u>1362</u> data <u>16.02.2011</u> Firma <u>Adriano Ferrari</u>	<u>323763</u> / 100
Identificativi catastali F. N.C.T. <u>23</u> n. <u>63</u> sub. ....		

Brescia - Istituto Poligrafico e Zecca dello Stato - PV