

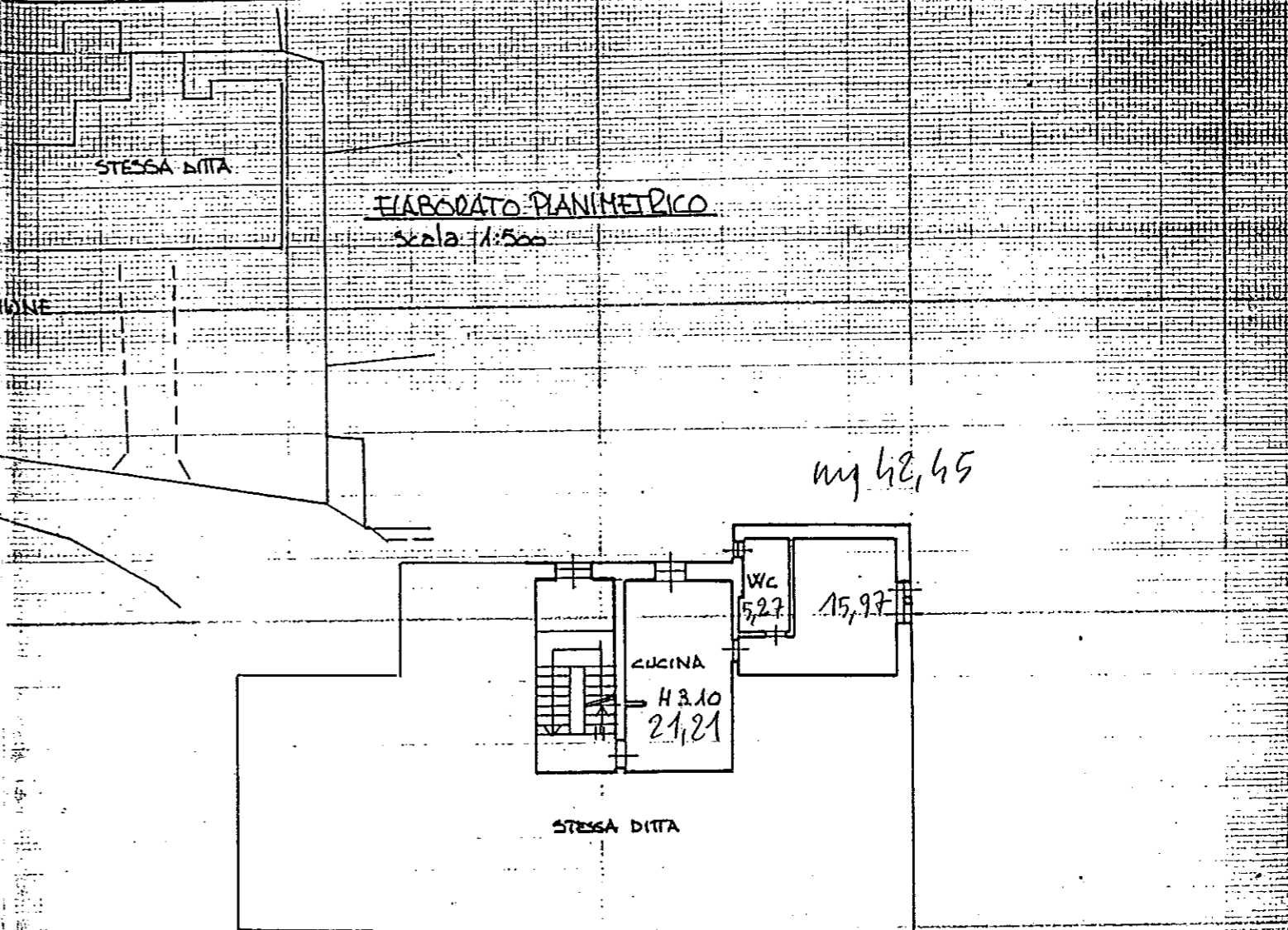

Planimetria di u.i.u. in Comune di OME via FERRI civ.

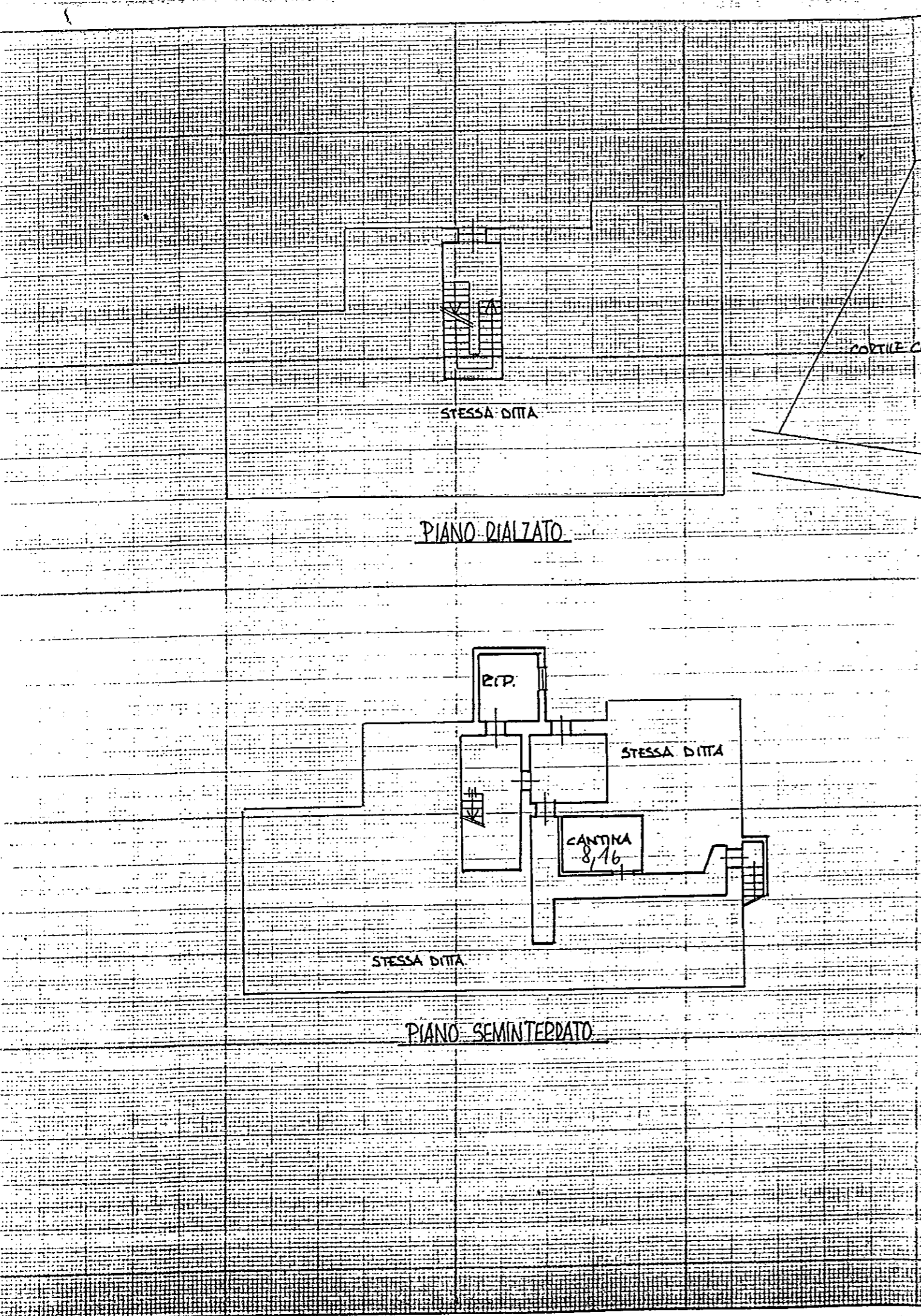

Allegato "A"
alla delibera
28 del 07/03/2011
Giunta Comunale
Il Sindaco
Dott. Giuseppe Vitali

ORIENTAMENTO

SCALA DI 1:200

Dichiarazione di N.C.
Denuncia di variazione

Identificativi catastali
F. 21
n. 1423 sub. 4

Compilata dal GEOMETRA
(Titolo, cognome e nome)
NUCCIO PIETRO

Iscritto all'albo de GEOMETRI
della provincia di BRESCIA
data FEB '05 Firma PIETRO NUCCHIO

Collegio Geometri
BRESCIA
n. 3056

U3
A13

RISERVATO ALL'UFFICIO

RC. 210.000