

COMUNE DI OME
CARATTERISTICHE DELL'AREA DI EMERGENZA

Identificativo area R1

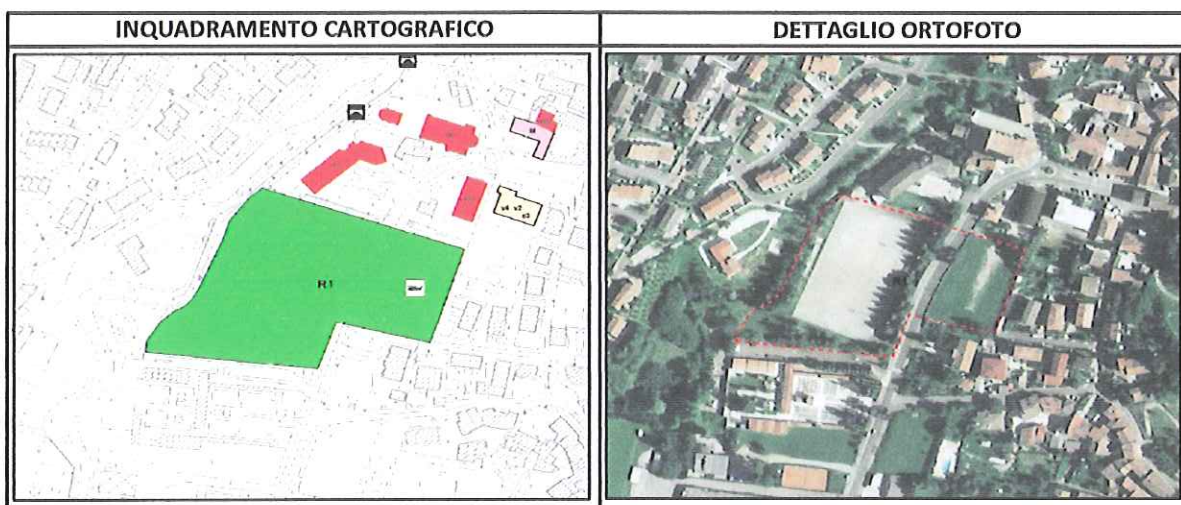

Uso attuale	n.2 campi sportivi oratorio: campo da calcio a 11 e a 7	Delimitazione esterna	L'area di entrambi i campi è delimitata da recinzione su tutti i lati. Il campo da 11 è contiguo all'edificio dell'oratorio
Ubicazione	Via Provinciale, all'altezza dell'oratorio, su entrambi i lati	Strutture accessorie	Spogliatoi, oratorio
Destinazione prevista	Area di ricovero popolazione	Ostacoli interni	Nessuno
Vie di accesso	Via Provinciale	Tipo di fondo	Campo a 11 in terra battuta, campo a 7 in erba
Accessi carrai	Da via Provinciale per entrambi. Larghezza 3m per il campo a 11; 2,7m per il campo a 7	Illuminazione	Presente
Superficie (mq)	16.000 circa	Prese d'acqua	Presenti
Note	Per entrambi i campi sono presenti accessi pedonali sul lato nord.		

COMUNE DI OME
CARATTERISTICHE DELL'AREA DI EMERGENZA

Identificativo area R2

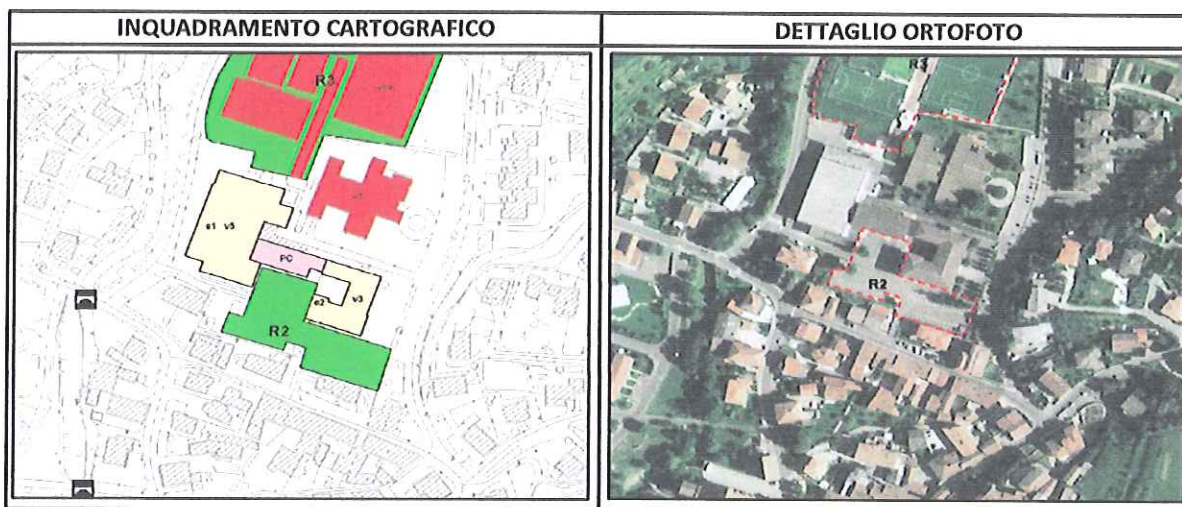

Uso attuale	Piazza del mercato e parcheggio al servizio delle scuole e del palazzetto dello sport	Delimitazione esterna	Edifici e recinzione
Ubicazione	Via Provinciale, all'altezza dell'oratorio, su entrambi i lati	Strutture accessorie	Palazzetto dello sport, sede del Gruppo Protezione Civile, istituto comprensivo
Destinazione prevista	Area di ricovero popolazione	Ostacoli interni	Alberi all'interno del parcheggio, zona est
Vie di accesso	Via Breda, via Borboni	Tipo di fondo	Asfalto
Accessi carrai	Da via Breda a Sud, 4,6m; Da via Borboni a Ovest, 5,1m	Illuminazione	Presente
Superficie (mq)	2.800m circa	Prese d'acqua	Presenti
Note	-		

COMUNE DI OME
CARATTERISTICHE DELL'AREA DI EMERGENZA

Identificativo area R3

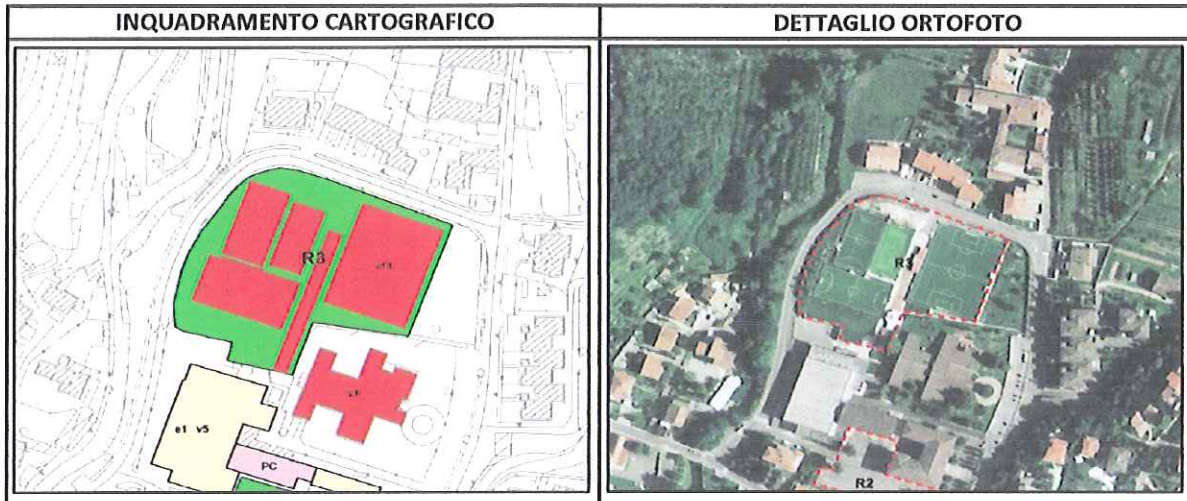

Uso attuale	Centro sportivo "Ing. P. Giordani"
Ubicazione	Via Don S. Borboni
Destinazione prevista	Area di ricovero popolazione
Vie di accesso	Via Don S. Borboni, via Breda, Piazza del Mercato
Accessi carrai	Da via Don Borboni e da via Breda
Superficie (mq)	5.500 circa
Note	-
Delimitazione esterna	Recinzioni e muretti
Strutture accessorie	Palazzetto dello sport, spogliatoi, bar
Ostacoli interni	Recinzione divisoria tra i vari campi sportivi
Tipo di fondo	Campo da calcio in terra
Illuminazione	Parziale
Prese d'acqua	Presenti

COMUNE DI OME
CARATTERISTICHE DELL'AREA DI EMERGENZA

Identificativo area R4

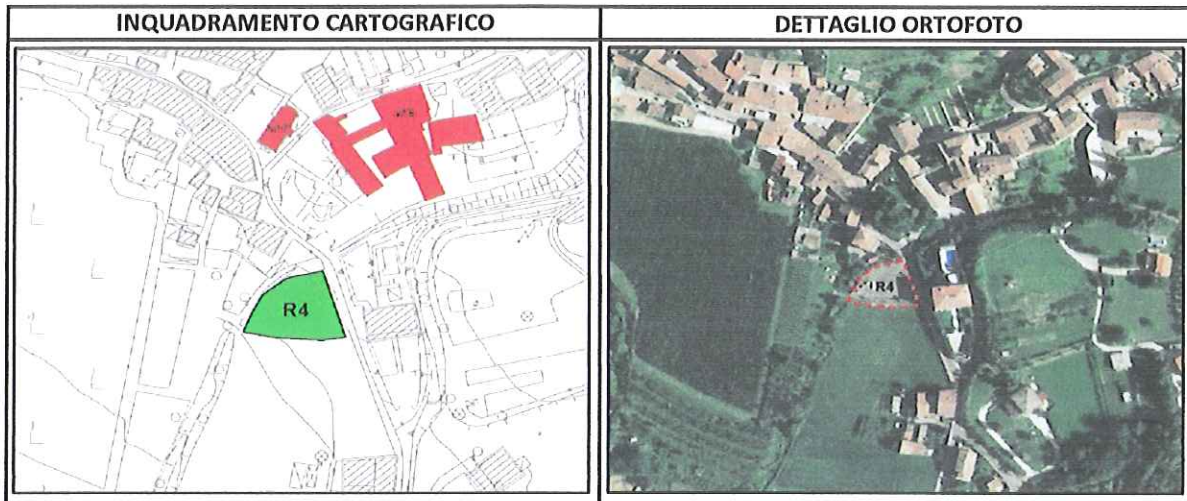

Uso attuale	Parcheggio	Delimitazione esterna	Edifici lato IV, recinzioni lato VII e c
Ubicazione	Via Valle (fronte Cenacolo francescano)	Strutture accessorie	-
Destinazione prevista	Area di ricovero popolazione	Ostacoli interni	-
Vie di accesso	Via Valle, via San Lorenzo, via Manzoni, via Rinato	Tipo di fondo	Asfalto
Accessi carrai	Da via Valle senza limitazioni	Illuminazione	Presente
Superficie (mq)	1.400 circa	Prese d'acqua	Presenti
Note	-		

COMUNE DI OME
CARATTERISTICHE DELL'AREA DI EMERGENZA

Identificativo area R5

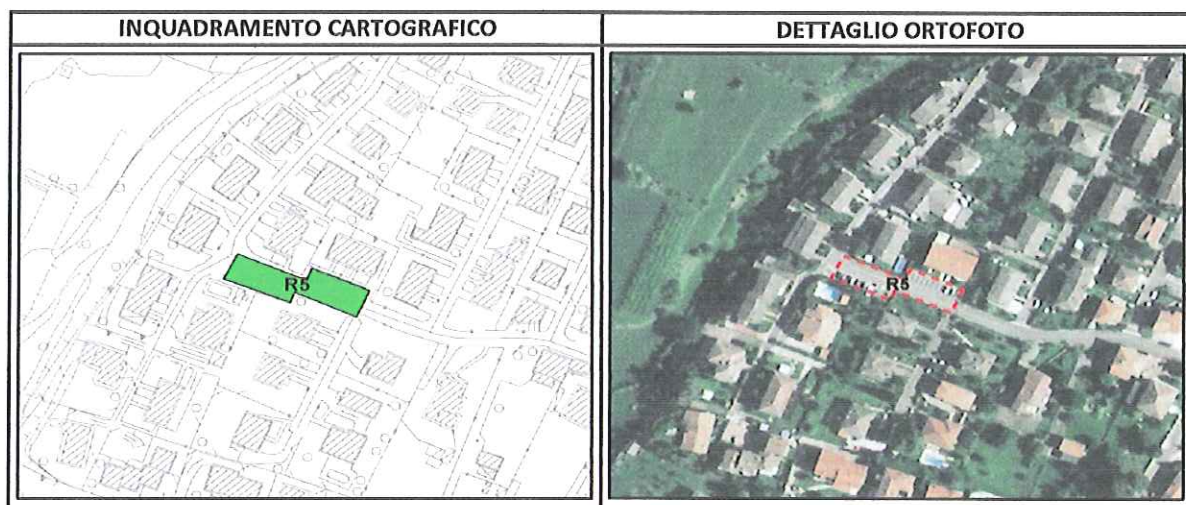

Uso attuale	Parcheggio	Delimitazione esterna	Edifici lato N e S
Ubicazione	Via Grisone (Villaggio Marcolini)	Strutture accessorie	-
Destinazione prevista	Area di ricovero popolazione	Ostacoli interni	-
Vie di accesso	Via Grisoni, via Paolo, via Leopardi, via Bongetti	Tipo di fondo	Asfalto
Accessi carrai	Nessuna limitazione	Illuminazione	Presente
Superficie (mq)	800 circa	Prese d'acqua	Assenti
Note	-		

COMUNE DI OME
CARATTERISTICHE DELL'AREA DI EMERGENZA

Identificativo area R6

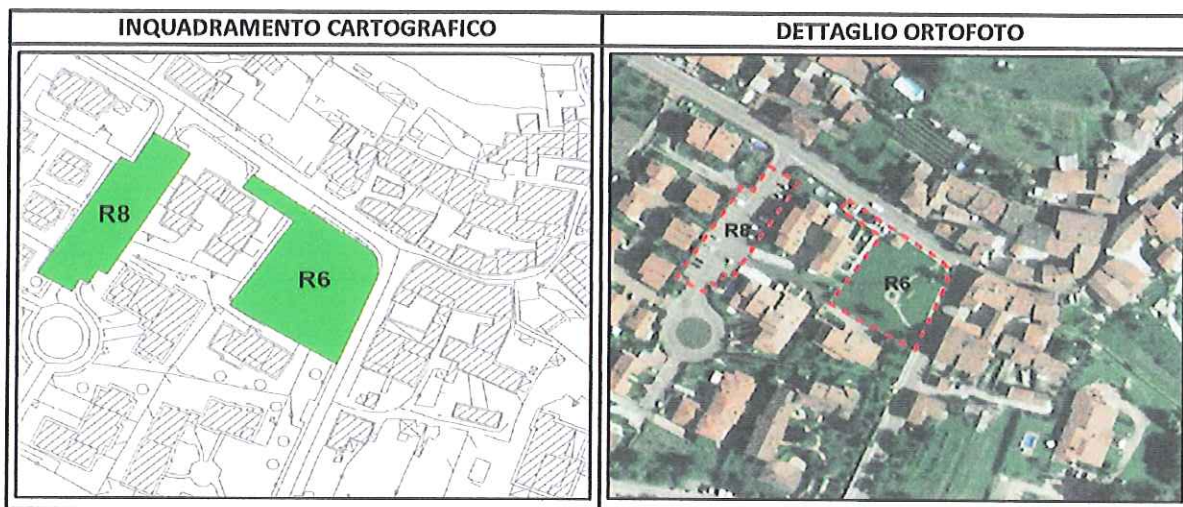

Uso attuale	Area verde e parco giochi + parcheggio
Ubicazione	Via Pascoli
Destinazione prevista	Area di ricovero popolazione
Vie di accesso	Via Pascoli, via Maglio, via Cerezzata
Accessi carrai	Non presente
Superficie (mq)	2.000 circa
Note	-

Delimitazione esterna	Edifici lati W e S; strada via Maglio a E
Strutture accessorie	-
Ostacoli interni	Strutture ludiche su una parte della superficie complessiva
Tipo di fondo	Erba e parcheggio in asfalto
Illuminazione	Presente
Prese d'acqua	Presenti

COMUNE DI OME
CARATTERISTICHE DELL'AREA DI EMERGENZA

Identificativo area R7

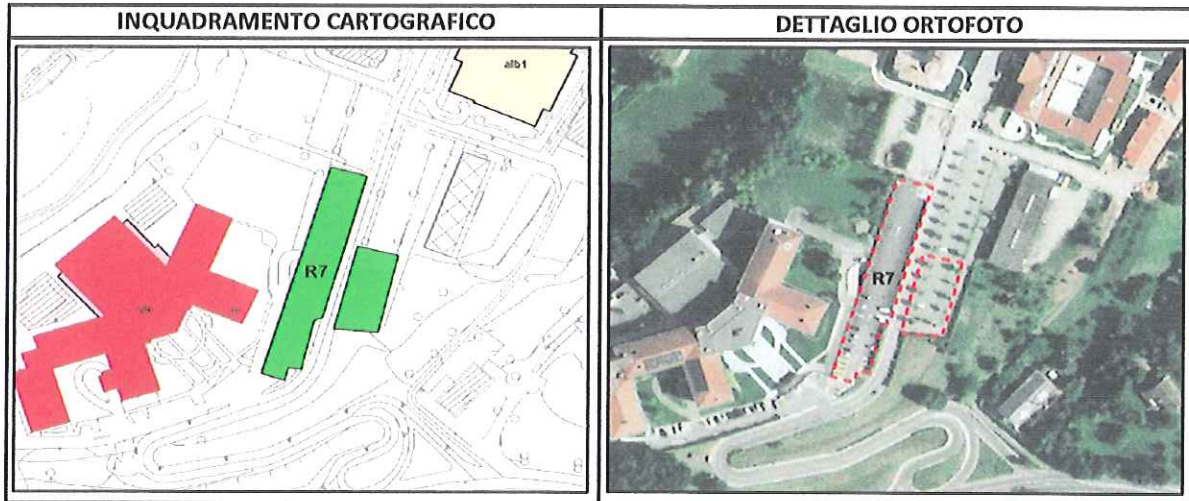

Uso attuale	Parcheggio al servizio della Clinica San Rocco di Franciacorta	Delimitazione esterna	Recinzioni e siepi
Ubicazione	Via dei Sabbioni, all'altezza della clinica, su entrambi i lati della strada	Strutture accessorie	Clinica San Rocco, Albergo La Fonte
Destinazione prevista	Area di ricovero popolazione	Ostacoli interni	Alberi e cordoli aiuole
Vie di accesso	Via dei Sabbioni	Tipo di fondo	Asfalto parte ad W; pavimentazione grigliata drenante per la parte ad E
Accessi carrai	Da via dei Sabbioni per entrambi, con limitazioni di altezza	Illuminazione	Presente
Superficie (mq)	2.400 circa	Prese d'acqua	Assenti
Note	-		

COMUNE DI OME
CARATTERISTICHE DELL'AREA DI EMERGENZA

Identificativo area R8

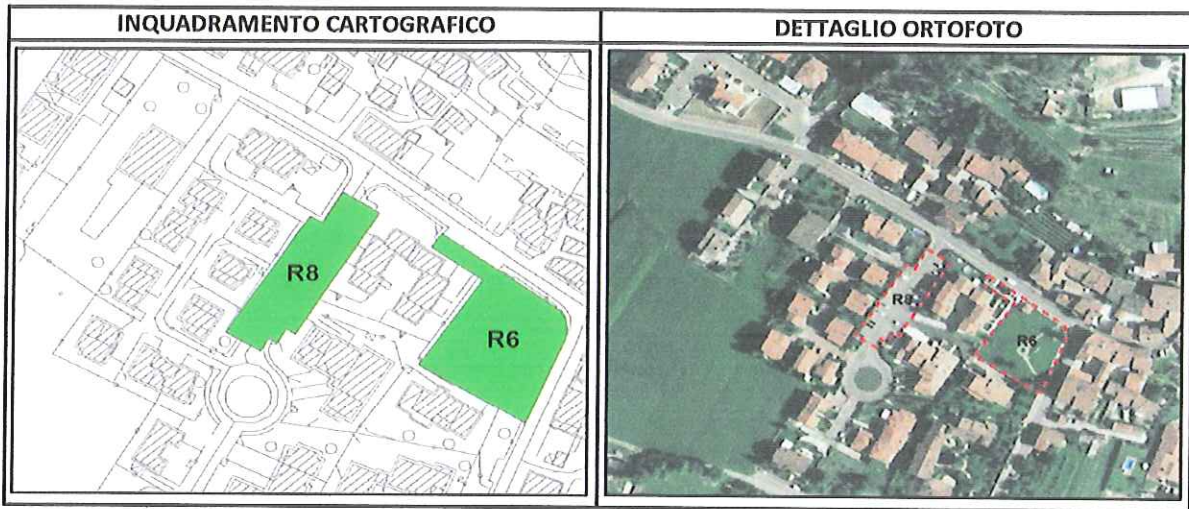

Uso attuale	Parcheggio
Ubicazione	Via Belvedere
Destinazione prevista	Area di ricovero popolazione
Vie di accesso	Via Belvedere
Accessi carrai	Accessi possibili anche a grossi automezzi
Superficie (mq)	1150
Note	-

Delimitazione esterna	Edifici
Strutture accessorie	Nessuna
Ostacoli interni	Assenti
Tipo di fondo	Asfalto
Illuminazione	Presente
Prese d'acqua	Assenti



me Page

..MODALITA' DATI ZIP

.....Esporta dal server

.....Carica sul server

..MODALITA' CARTOGRAFICA

.....Inserimento dati

.....Consultazione dati

..VALIDAZIONE DATI

.....Valida i dati caricati

..PROFILO UTENTE

.....Cambia password

..Logout

Modulo di Importazione/Esportazione dei dati

i dati sono stati CERTIFICATI il: 15/11/2012