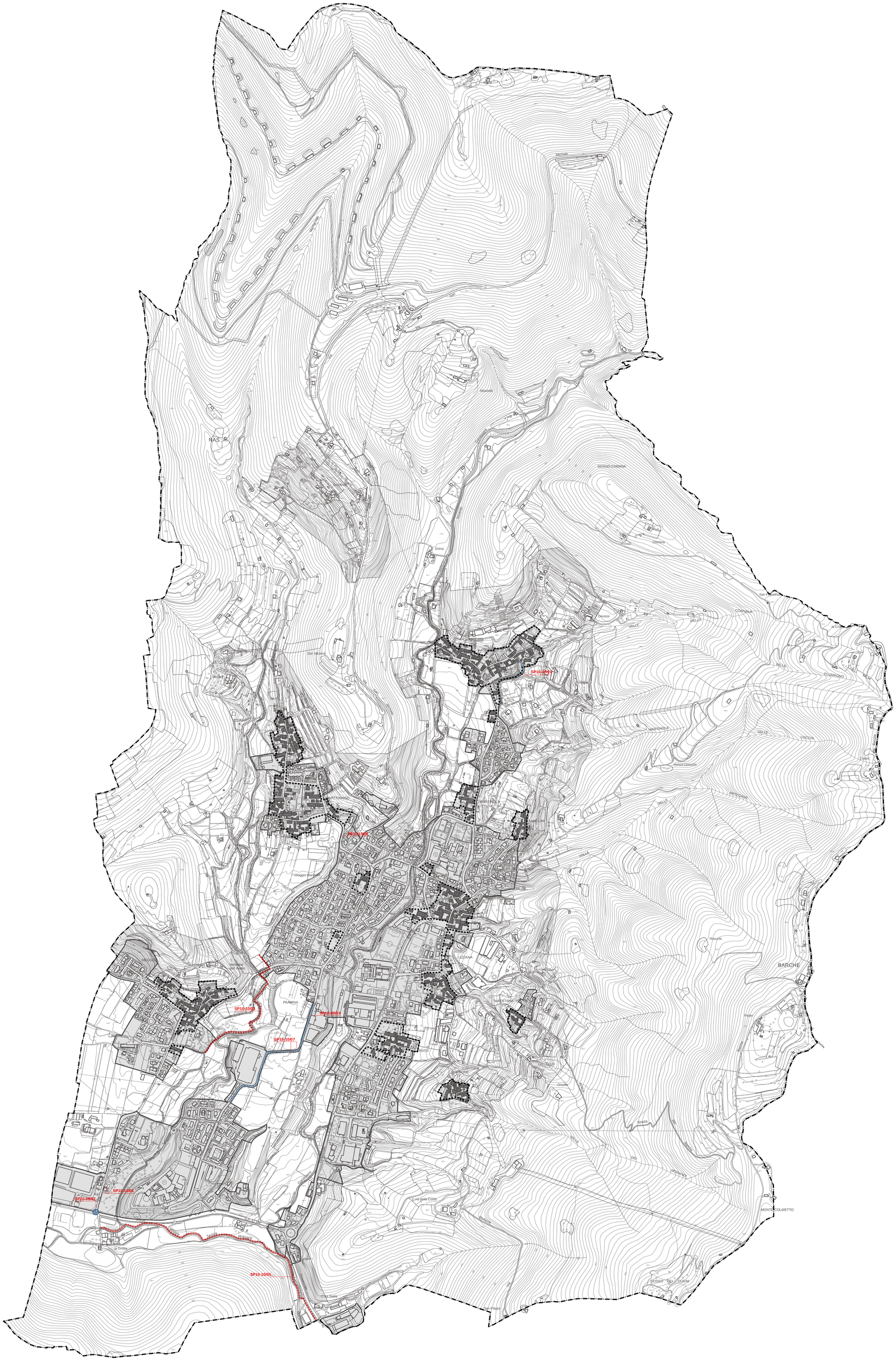

LEGENDA

- Confine amministrativo
- Nuclei di Antica Formazione
- Centro abitato (articolo 4 D.Lgs. 30 aprile 1992, n. 285 e s.m. e i.)

SISTEMA DELLA MOBILITA'

- Strade di tipo F - Extraurbane locali di progetto SP10-08
- Percorsi ciclopedonali di progetto SP10-10

REGIONE LOMBARDIA COMUNITA' MONTANA SEBINO BRESCIANO PROVINCIA DI BRESCIA

COMUNE DI OME

PIANO DI GOVERNO DEL TERRITORIO

COMMITTENTE	COMUNE DI OME Piazza Aldo Moro, n. 1 CAP - 25050 - OME (BS) tel. 030 652025 - fax 030 652283 email: tecnico_ome@comune.ome.bs.it	
PROGETTISTA silvano buzzi & associati srl Soci fondatori: Arch. Silvano Buzzi Geom. Bernardo Tonni Associati: Arch. Armando Casella Arch. Pietro Bianchi Ing. Cesare Bertocchi Partners: Pian. Alessio Loda Arch. Renato Simoni Arch. Andrea Solazzi Arch. Andrea Venturelli	Arch. Silvano Buzzi di: SILVANO BUZZI & ASSOCIATI SRL 25077 Roè Volciano (BS) Via Bellini, 9 Tel. 0365 59581 – fax 0365 5958600 e-mail: info@buzziassociati.it pec: info@pec.buzziassociati.it C.F. – P.I. – Reg. Imprese di Brescia 03533880179 Capitale sociale versato € 100.000,00 Certificato No. 12074/04/S Socio ordinario del GBC Italia	CONSULENTI/CO-PROGETTISTI
RESP. di COMMESSA COLLABORATORI	C15 C33	

DOCUMENTO	**PIANO DEI SERVIZI** SISTEMA DELLA MOBILITA' PROGETTO			
T 07 PdS				
01 - ADOZIONE				
r 00				SCALA 1:5.000
COMMESSA	EMISSIONE	CLIENTE	INCARICO	REDAZIONE
U 492	Dicembre 2013	E 257	Maggio 2011	VERIFICATO S01 REDATTO C15

A TERMINE DELLE VIGENTI LEGGI SUI DIRITTI DI AUTORE QUESTO DISEGNO NON POTRA' ESSERE COPIATO, RIPRODOTTO O COMUNICATO AD ALTRE PERSONE O DITTE SENZA AUTORIZZAZIONE DI SILVANO BUZZI & ASSOCIATI S.r.l.