

LOCALIZZAZIONE SU ORTOFOTOCARTA - scala 1:20.000

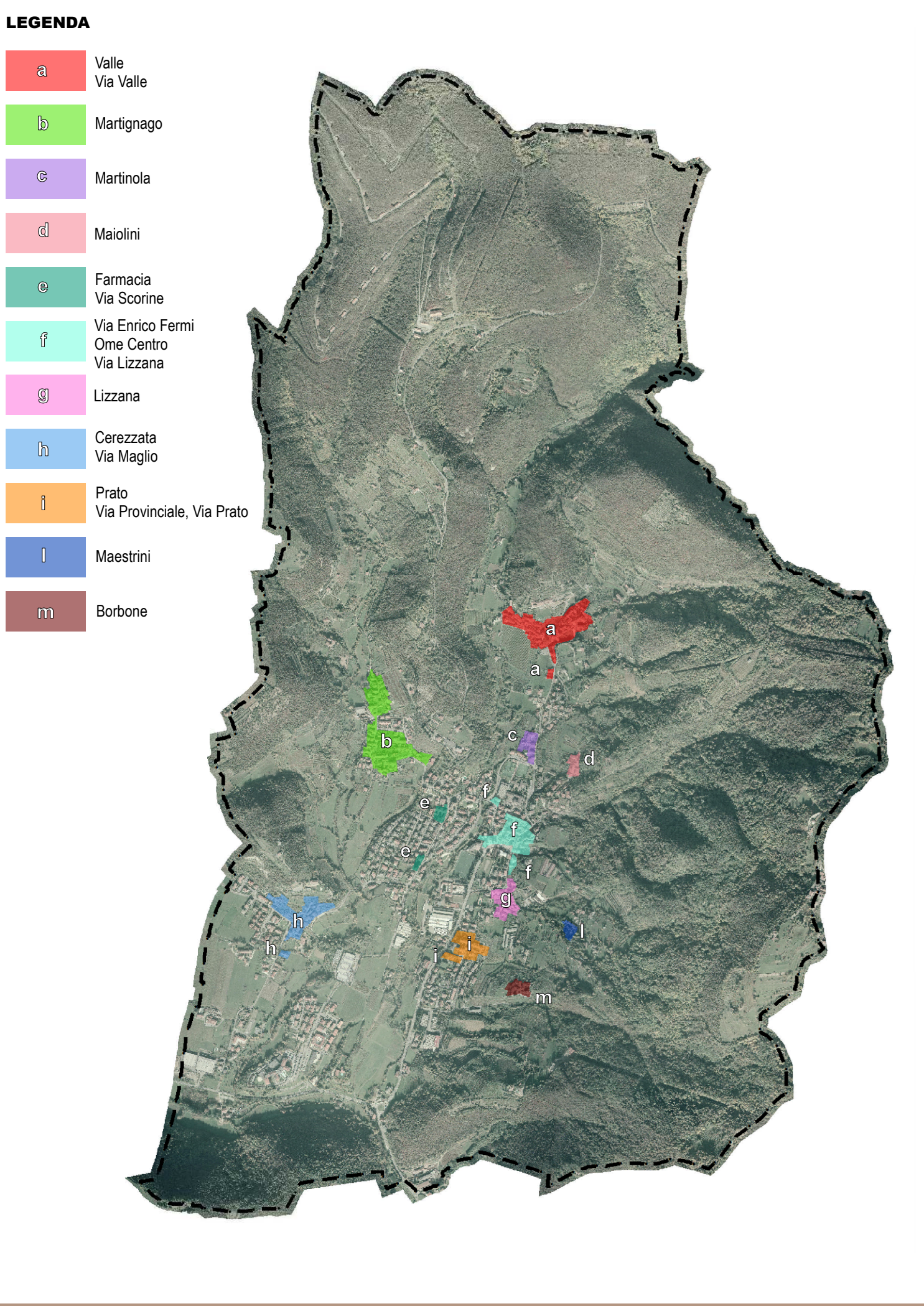

LOCALIZZAZIONE SU ORTOFOTOCARTA - scala 1:2.000

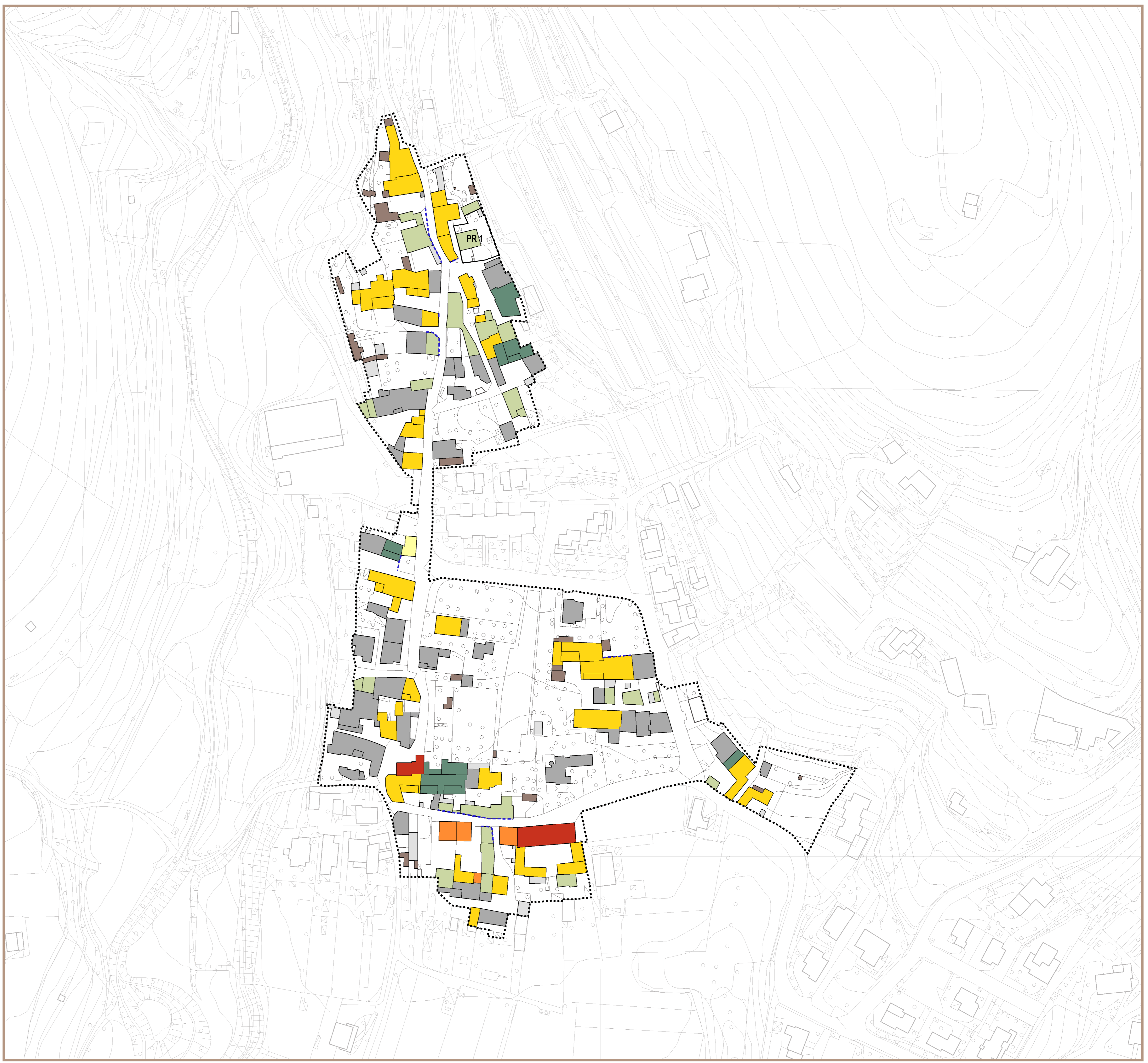
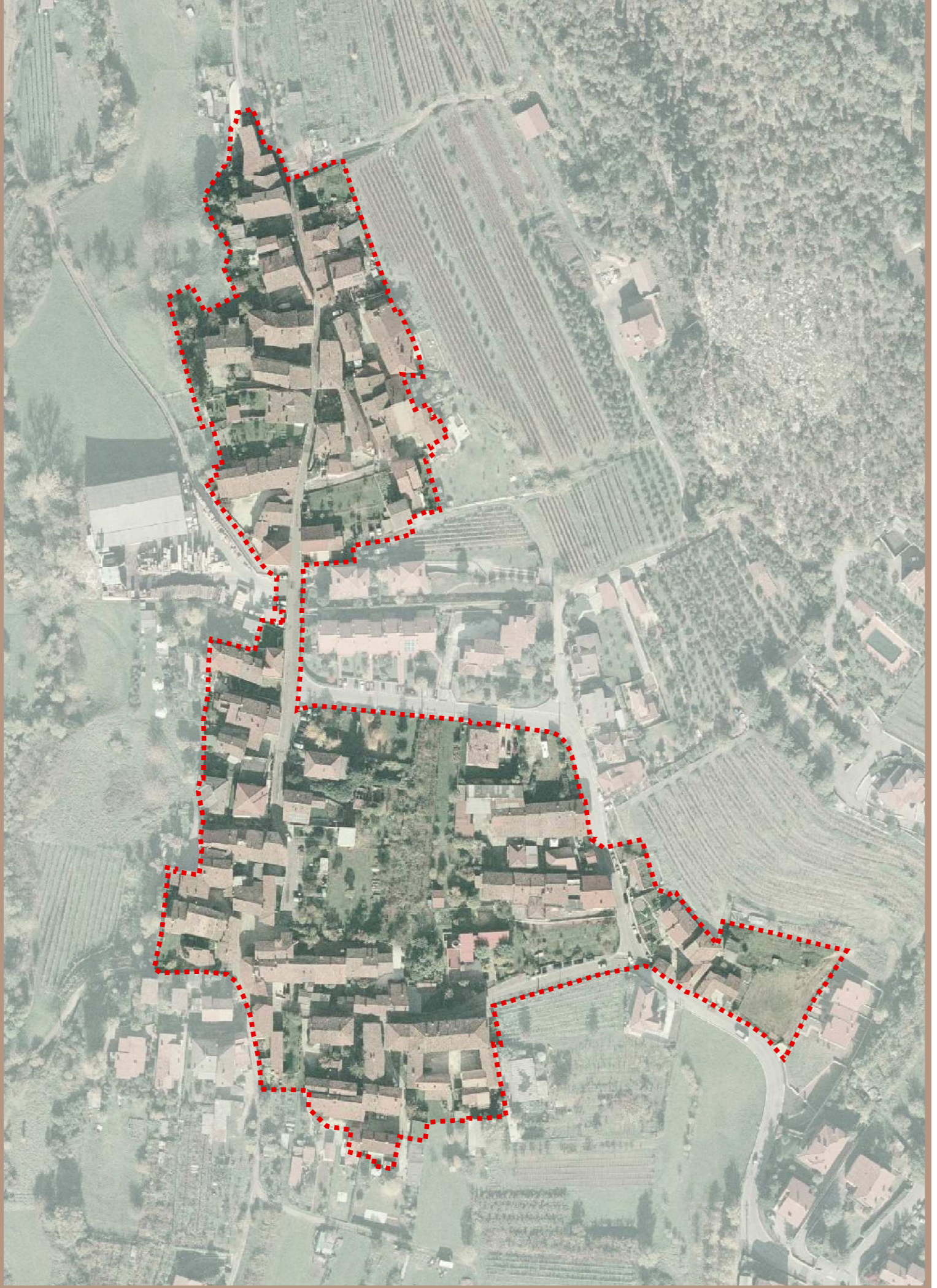

REGIONE LOMBARDA
COMUNITA' MONTANA SEBINO BRESCIANO
PROVINCIA DI BRESCIA



COMUNE DI OME

PIANO DI GOVERNO DEL TERRITORIO

COMMITTENTE	COMUNE DI OME Piazza Aldo Moro, n. 1 CAP - 25050 - OME (BS) tel. 030 652925 - fax 030 652983 email: tecnico@comune.ome.bs.it	
PROGETTISTA	Arch. Silvano Buzzi di: SILVANO BUZZI & ASSOCIATI SRL 25077 Roa Valcasario (BS) Via Balini, 9 Tel. 0305 55681 - fax 0305 556800 e-mail: info@buzziassociati.it pec: info@pec.buzziassociati.it C.F. - P.I. - Reg. Imprese di Brescia 03533880179 Capitale sociale versato € 100.000,00	CONSULENTICO-PROGETTISTI
Soci fondatori: Arch. Silvano Buzzi Geom. Bernarda Soria		
		
Associazioni: Arch. Armando Casella Arch. Paolo Bracchi Ing. Cesare Bernocchi		
		
Partners: Pian. Alessio Lodi Arch. Andrea Silvestri Arch. Andrea Venturini		
RESP. di COMMISSIONE COLLABORATORI: C15 C33		

DOCUMENTO		PIANO DELLE REGOLE	
T 02 NAF		INDAGINE SUI NUCLEI DI ANTICA FORMAZIONE	
01 - ADOZIONE		Martignago	
r 00		SCALA 1:1.000	
COMMESSA	EMISSIONE	CLIENTE	INCARICO
U 492	Dicembre 2013	E 257	Maggio 2011
		REDAZIONE	
		VERIFICATO 501	
		REDATTO C15 - C33	

LEGENDA

- Confine amministrativo
- Nuclei di Antica Formazione
- Edificio nodale "A"
- Edificio formale aggregati di rilevante valore paesistico-ambientale "B"
- Edificio di significativo valore paesistico-ambientale "C"
- Edificio novecentesco di valore storico-artistico-ambientale "D"
- Corti rurali "E"
- Edificio rustico e/o abitativo di valore testimoniale "F"
- Edificio superale "G"
- Edificio moderno "H"
- Costruzioni periferiche alla residenza realizzate ex novo "I"
- Costruzioni incongrue con carattere di precarietà "L"
- Mura da salvaguardare
- PR n. Piano di Recupero (vedi NTA PR, art. 19)

