

LOCALIZZAZIONE SU ORTOFOTOCARTA - scala 1:20.000

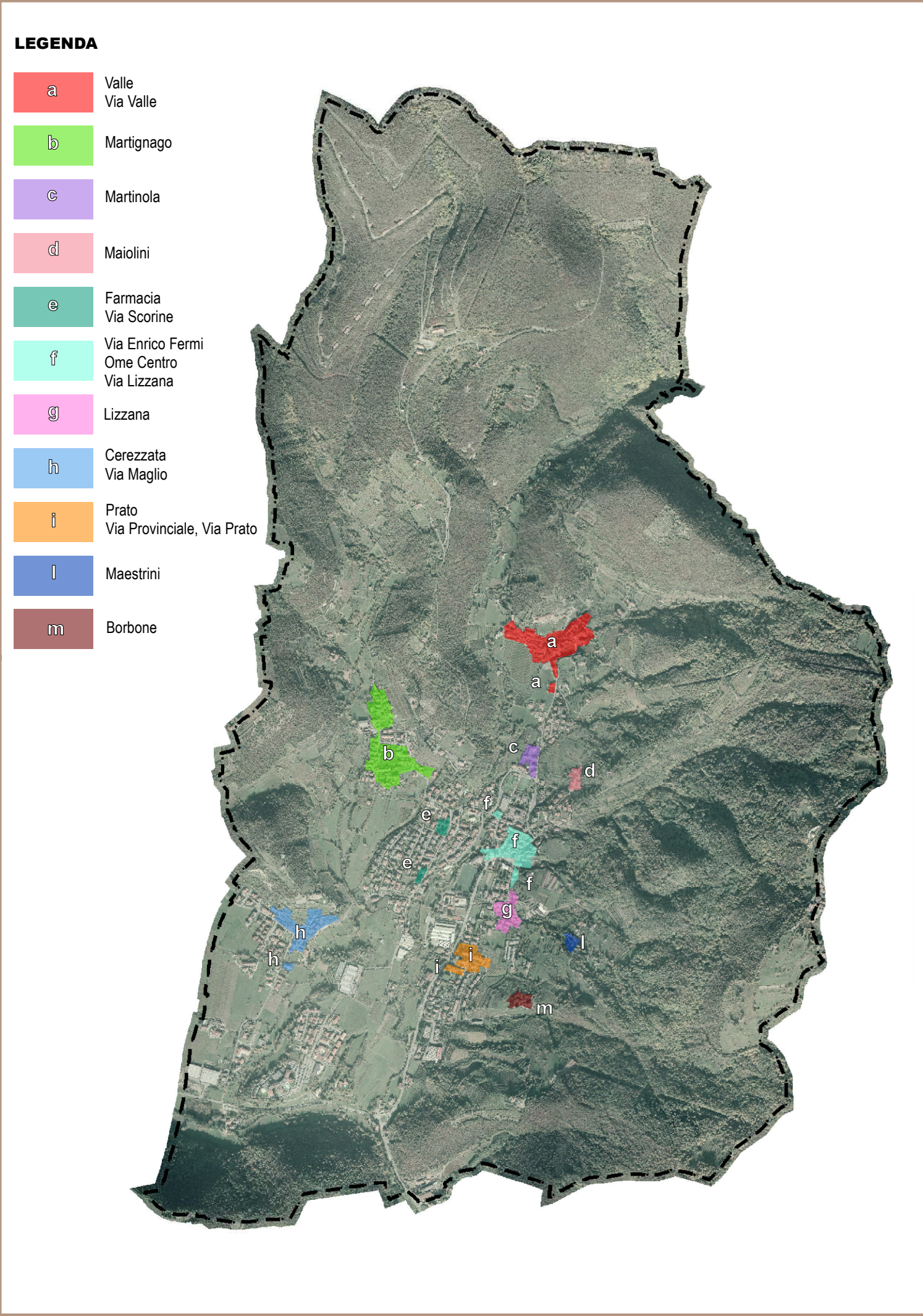

LOCALIZZAZIONE SU ORTOFOTOCARTA - scala 1:2.000

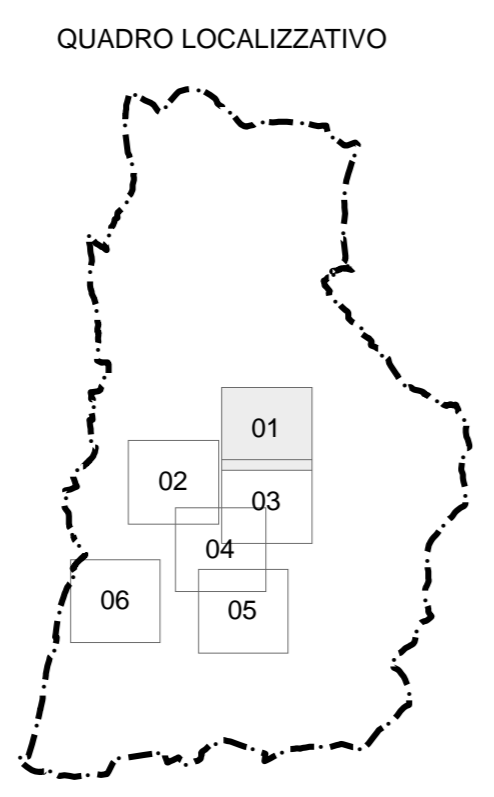
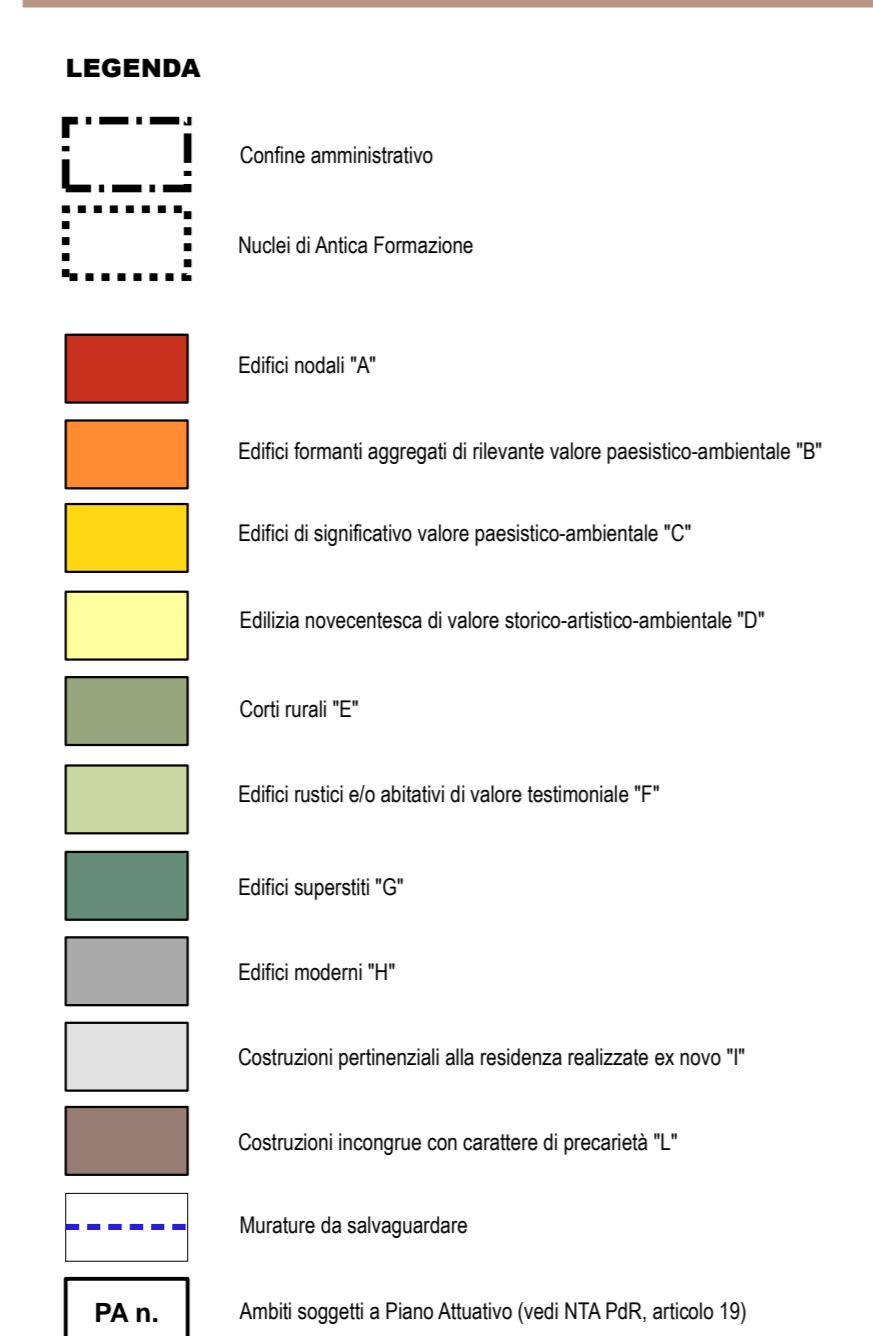
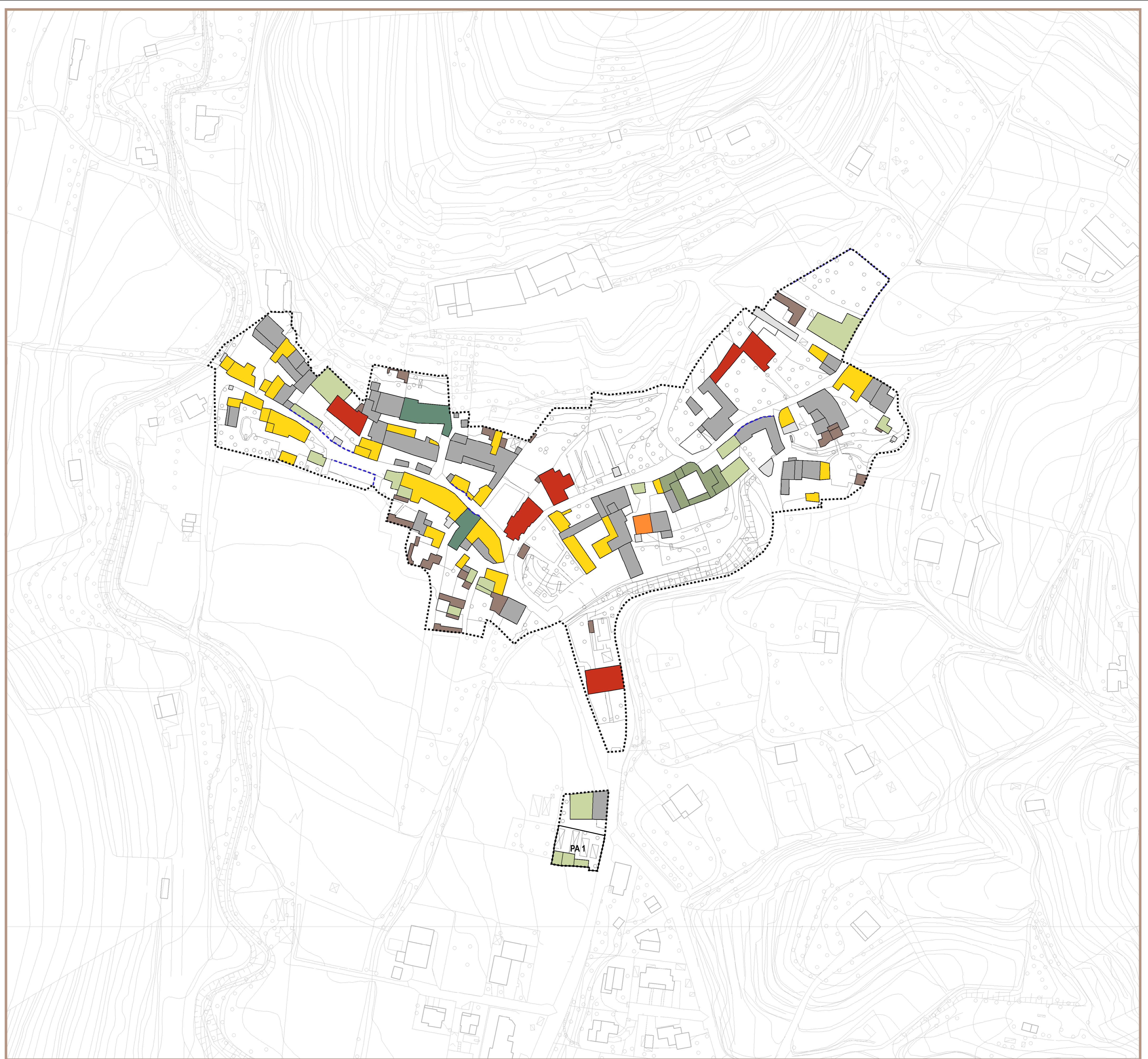

REGIONE LOMBARDA
COMUNITA' MONTANA SEBINO BRESCIANO
PROVINCIA DI BRESCIA



COMUNE DI OME

PIANO DI GOVERNO DEL TERRITORIO

COMMITTENTE	COMUNE DI OME Piazza Aldo Moro, n. 1 CAP - 25050 - OME (BS) tel. 030 652025 - fax 030 652283 email: tecnico@comune.ome.bs.it	CONSULENTICO-PROGETTISTI
PROGETTISTA	Arch. Silvano Buzzi di: SILVANO BUZZI & ASSOCIATI SRL 25077 Robbiano (BS) Via Balini, 9 Tel. 030 556181 - fax 030 556900 e-mail: info@buzziassociati.it pec: info@pec.buzziassociati.it C.F. - P.I. - Reg. Imprese di Brescia 03533880179 Capitale sociale versato € 100.000,00	
Soci fondatori: Arch. Silvano Buzzi Geom. Benedetta Soria		
Associati: Arch. Armando Casella Arch. Paolo Bianchi Ing. Cesare Bernocchi		
Partner: Arch. Antonio Lodi Arch. Andrea Silvestri Arch. Andrea Venturini		
RISP. di COMMESSA COLLABORATORI: C15 C33		

PIANO DELLE REGOLE					
INDAGINE SUI NUCLEI DI ANTICA FORMAZIONE					
Valle - Via Valle					
DOCUMENTO	SCALA 1:1.000				
T 01 NAF					
01 - ADOZIONE					
r 00					
COMMESSA	EMISSIONE	CLIENTE	INCARICO	REDAZIONE	
U 492	Dicembre 2013	E 257	Maggio 2011	VERIFICATO	501
				REDATTO	C15 - C33

*ATTENZIONE: IL PRESENTE PIANO DI GOVERNO DEL TERRITORIO È UN DOCUMENTO TECNICO. IL SUO CONTENUTO NON HA VALORE DI AUTOREGGIO. IL SUO CONTENUTO NON HA VALORE DI AUTOREGGIO. IL SUO CONTENUTO NON HA VALORE DI AUTOREGGIO.