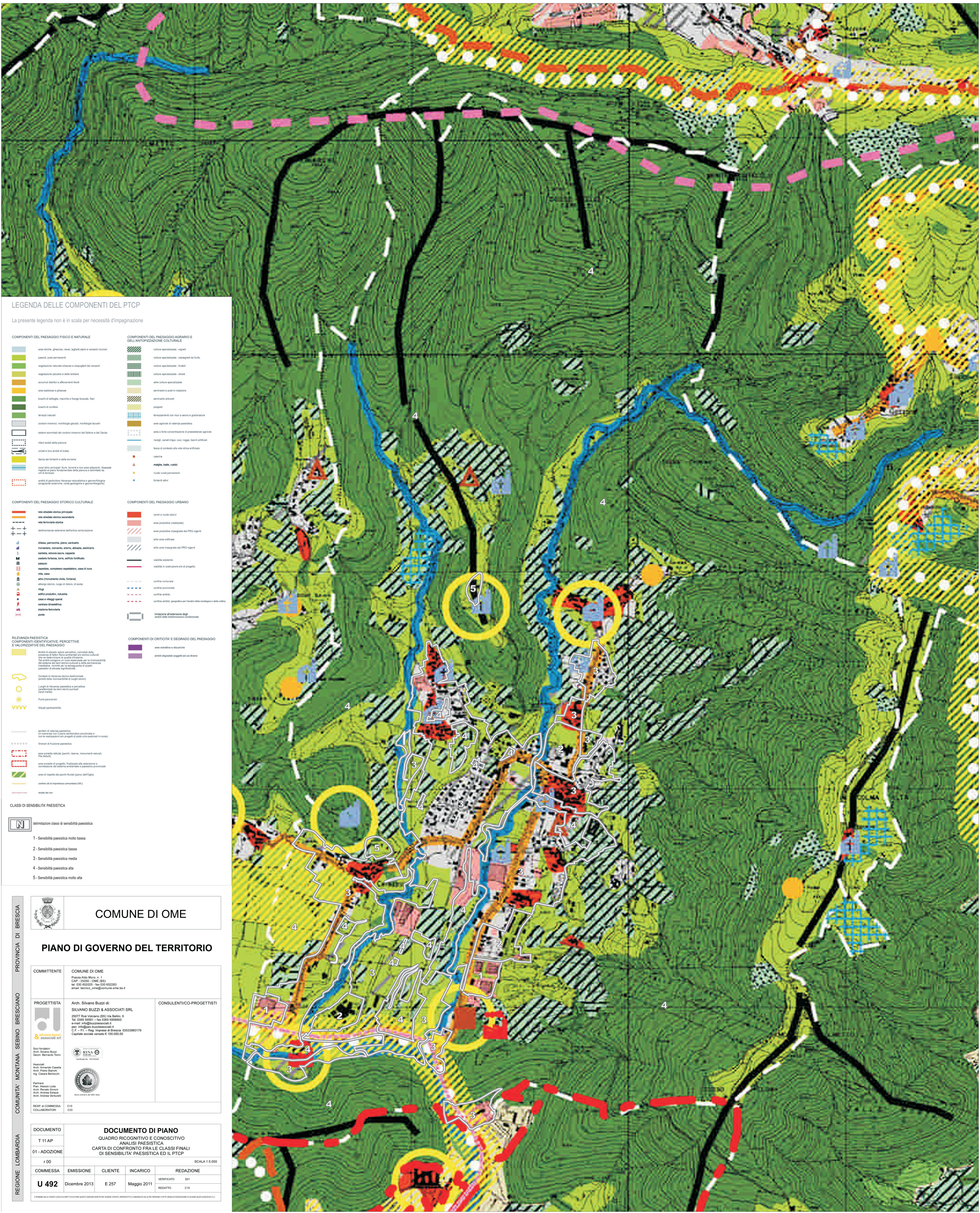

LEGENDA DELLE COMPONENTI DEL PTCP

La presente legenda non è in scala per necessità d'impaginazione

COMPONENTI DEL PAESAGGIO FISICO E NATURALE

- aree idriche, ghiacciai, nevai, laghetti alpini e versanti rocciosi
- pascoli, prati permanenti
- vegetazione naturale erbacea e cespuglieti dei versanti
- vegetazione palustre e delle torbiere
- accumuli detritici e affioramenti litoidi
- aree sabbiose e ghiaiose
- boschi di latifoglie, macchie e frange boscate, filari
- boschi di conifere
- terrazzi naturali
- cordoni morenici, morfologie glaciali, morfologie lacustri
- sistemi sommitali dei cordoni morenici del Sebino e del Garda
- rilievi isolati della pianura
- crinali e loro ambiti di tutela
- fascia dei fontanili e delle ex-lame
- corpi idrici principali: fiumi, torrenti e loro aree adiacenti, ribassate rispetto al piano fondamentale della pianura e delimitate da orli di terrazzo
- ambiti di particolare rilevanza naturalistica e geomorfologica (singolarità botaniche, rarità geologiche e geomorfologiche)

COMPONENTI DEL PAESAGGIO AGRARIO E DELL'ANTOPIZZAZIONE COLTURALE

- colture specializzate: -vigneti
- colture specializzate: -castagneti da frutto
- colture specializzate: -frutteti
- colture specializzate: -oliveti
- altre colture specializzate
- seminativi e prati in rotazione
- seminativi arborati
- pioppeti
- terrazzamenti con muri a secco e gradonature
- aree agricole di valenza paesistica
- aree a forte concentrazione di preesistenze agricole
- navigli, canali irrigui, cavi, rogge, bacini artificiali
- fasce di contesto alla rete idrica artificiale
- cascina
- **malghe, baite, rustici**
- nuclei rurali permanenti
- fontanili attivi

COMPONENTI DEL PAESAGGIO STORICO CULTURALE

- **rete stradale storica principale**
- **rete stradale storica secondaria**
- **rete ferroviaria storica**
- testimonianze estensive dell'antica centuriazione
- **chiesa, parrocchia, pieve, santuario**
- **monastero, convento, eremo, abbazia, seminario**
- **santelia, edicola sacra, cappella**
- **castello fortezza, torre, edificio fortificato**
- **palazzo**
- **ospedale, complesso ospedaliero, casa di cura**
- **villa, casa**
- **altro (monumento civile, fontana)**
- albergo storico, luogo di ristoro, di sosta
- **rifugi**
- **edifici produttivi, industria**
- **case e villaggi operai**
- **centrale idroelettrica**
- **stazione ferroviaria**
- **ponte**

COMPONENTI DEL PAESAGGIO URBANO

- centri e nuclei storici
- aree produttive (realizzate)
- aree produttive impegnate dai PRG vigenti
- altre aree edificate
- altre aree impegnate dai PRG vigenti
- viabilità esistente
- viabilità in costruzione e/o di progetto
- confine comunale
- confine provinciale
- confine ambito
- confine ambito geografico per l'analisi della montagna e della collina
- limitazione all'estensione degli ambiti delle trasformazioni condizionate

RILEVANZA PAESISTICA COMPONENTI IDENTIFICATIVE, PERCETTIVE E VALORIZZATIVE DEL PAESAGGIO

- Ambiti di elevato valore percettivo, connotati dalla presenza di fattori fisico-ambientali e/o storico-culturali che ne determinano le qualità d'insieme. Tali ambiti svolgono un ruolo essenziale per la riconoscibilità del sistema dei beni storico-culturali e delle permanenze insediative, nonché per la salvaguardia di quadri paesistici di elevata significatività.
- Contesti di rilevanza storico-testimoniale (ambiti della riconoscibilità di luoghi storici)
- Luoghi di rilevanza paesistica e percettiva caratterizzati da beni storici puntuali (land marks)
- Punti panoramici
- Visuali panoramiche
- sentieri di valenza paesistica (in coerenza con il piano sentieristico provinciale e con le realizzazioni e/o progetti di piste ciclo-pedonali in corso)
- Itinerari di fruizione paesistica
- aree protette istituite (parchi, riserve, monumenti naturali, Pls istituiti)
- aree protette di progetto, finalizzate alla estensione e connessione del sistema ambientale e paesistico provinciale
- aree di rispetto dei parchi fluviali (parco dell'Oglio)
- confine siti di importanza comunitaria (SIC)
- strade dei vini

COMPONENTI DI CRITICITA' E DEGRADO DEL PAESAGGIO

- aree estrattive e discariche
- ambiti degradati soggetti ad usi diversi

CLASSI DI SENSIBILITA' PAESISTICA

N delimitazioni classi di sensibilità paesistica

1 - Sensibilità paesistica molto bassa

2 - Sensibilità paesistica bassa

3 - Sensibilità paesistica media

4 - Sensibilità paesistica alta

5 - Sensibilità paesistica molto alta

REGIONE LOMBARDIA — COMUNITA' MONTANA SEBINO BRESCIANO — PROVINCIA DI BRESCIA

COMUNE DI OME

PIANO DI GOVERNO DEL TERRITORIO

COMMITTENTE	COMUNE DI OME Piazza Aldo Moro, n. 1 CAP - 25050 - OME (BS) tel. 030 652025 - fax 030 652283 email: tecnico_ome@comune.ome.bs.it	
PROGETTISTA	Arch. Silvano Buzzi di: SILVANO BUZZI & ASSOCIATI SRL 25077 Roè Volciano (BS) Via Bellini, 9 Tel. 0365 59581 – fax 0365 5958600 e-mail: info@buzziassociati.it pec: info@pec.buzziassociati.it C.F. – P.I. – Reg. Imprese di Brescia 03533880179 Capitale sociale versato € 100.000,00 Soci fondatori: Arch. Silvano Buzzi Geom. Bernardo Tonni Associati: Arch. Armando Casella Arch. Pietro Bianchi Ing. Cesare Bertocchi Partners: Pian. Alessio Loda Arch. Renato Simoni Arch. Andrea Solazzi Arch. Andrea Venturelli Certificate No. 12074/04/S Socio ordinario del GBC Italia	CONSULENTI/CO-PROGETTISTI
RESP. di COMMESSA COLLABORATORI	C15 C33	

DOCUMENTO	DOCUMENTO DI PIANO QUADRO RICOGNITIVO E CONOSCITIVO ANALISI PAESISTICA CARTA DI CONFRONTO FRA LE CLASSI FINALI DI SENSIBILITA' PAESISTICA ED IL PTCP			
T 11 AP				
01 - ADOZIONE				
r 00				SCALA 1:5.000
COMMESSA	EMISSIONE	CLIENTE	INCARICO	REDAZIONE
U 492	Dicembre 2013	E 257	Maggio 2011	VERIFICATO S01 REDATTO C15

A TERMINE DELLE VIGENTI LEGGI SUI DIRITTI DI AUTORE QUESTO DISEGNO NON POTRA' ESSERE COPIATO, RIPRODOTTO O COMUNICATO AD ALTRE PERSONE O DITTE SENZA AUTORIZZAZIONE DI SILVANO BUZZI & ASSOCIATI S.r.l.