



## COMUNE DI OME

### PIANO DI GOVERNO DEL TERRITORIO

<b>COMMITTENTE</b>	<b>COMUNE DI OME</b> Piazza Aldo Moro, n. 1 CAP - 25090 - OME (BS) Tel. 030 652025 - fax 030 652283 email: tecnico_ome@comune.ome.bs.it	
<b>PROGETTISTA</b>	Arch. Silvano Buzzi di <b>SILVANO BUZZI &amp; ASSOCIATI SRL</b> 25077 Riva Volciano (BS) Via Bellini 9 Tel. 0385 59581 - fax 0365 585800 e-mail: info@buzziassociati.it pec: info@pec.buzziassociati.it C.F. - P.I. - Reg. Imprese di Brescia 03533880179 Capitale sociale versato € 100.000,00	<b>CONSULENTICO-PROGETTISTI</b>
Soci fondatori: Arch. Silvano Buzzi Geom. Bernardo Torzi		
Associazioni: Arch. Armando Casella Arch. Pietro Bianchi Ing. Giuliano Bernasconi		
Partners: Pian. Alessio Loda Arch. Renato Simoni Arch. Andrea Silenzi Arch. Andrea Venturati		
<b>RESP. di COMMESSA</b>	C15	
<b>COLLABORATORI</b>	C33	

<b>DOCUMENTO</b>	<b>DOCUMENTO DI PIANO</b>				
T 04 AP	QUADRO RICOGNITIVO E CONOSCITIVO				
01 - ADOZIONE	ANALISI PAESISTICA				
r 00	CARTA DELLE COMPONENTI DEL PAESAGGIO URBANO E DEGRADO DEL PAESAGGIO				
					SCALA 1:5.000
<b>COMMESSA</b>	<b>EMISSIONE</b>	<b>CLIENTE</b>	<b>INCARICO</b>	<b>REDAZIONE</b>	
<b>U 492</b>	Dicembre 2013	E 257	Maggio 2011	VERIFICATO	B01
				REDATTO	C15

A TERMINI DELLE VIGENTISSIME LEGGI SU DIRITTI D'AUTORE QUESTO DOCUMENTO NON POTRA' ESSERE COPIATO, RIPRODOTTO O COMUNICATO A TERZI PERSONE O UTILE AD ADOZIONE DI SUOI DIRITTI E ASSOCIATI S.p.A.

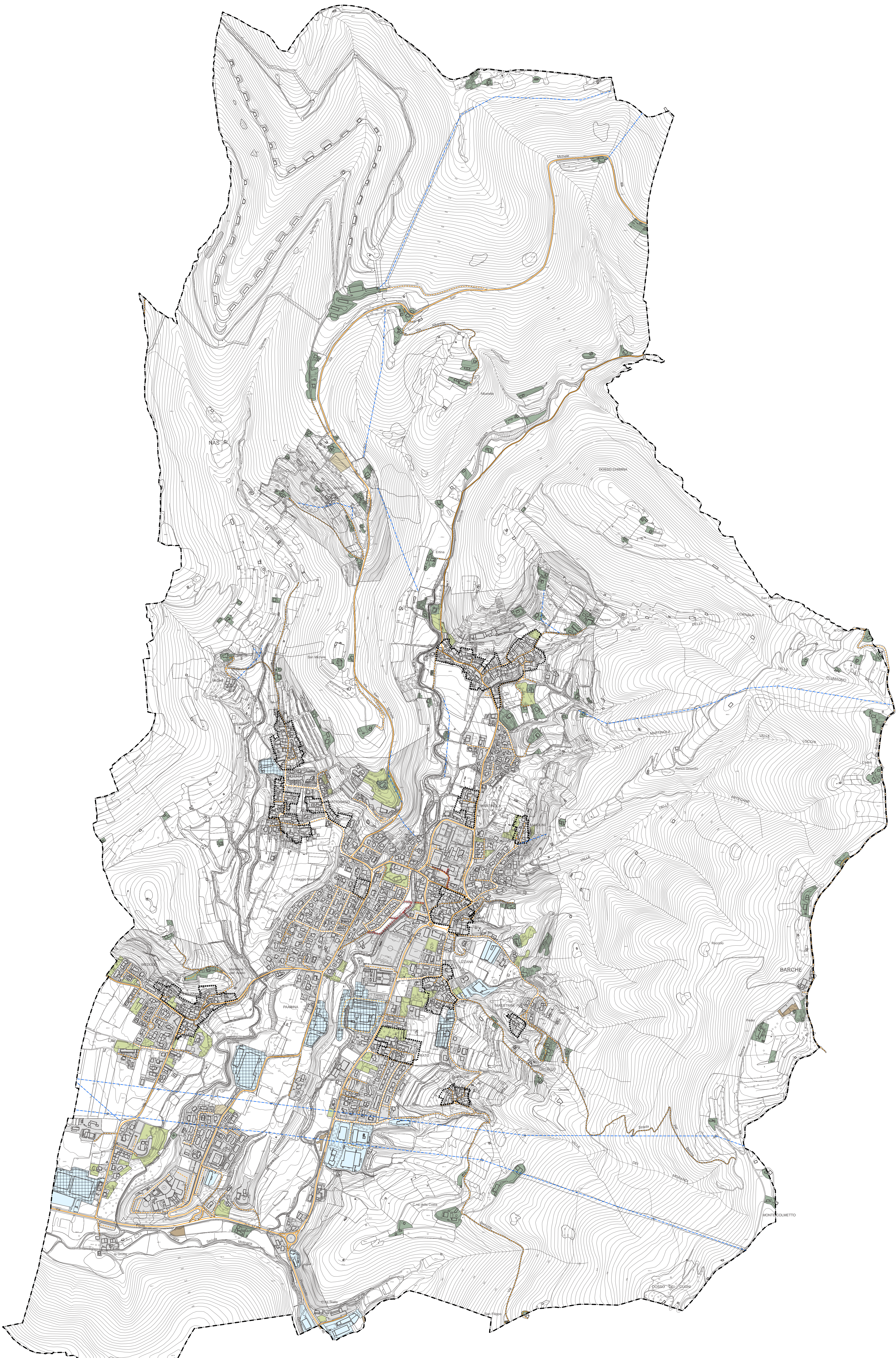

**LEGENDA**

--- Contorno amministrativo  
 - - - - - Nuclei di Antica Formazione

**COMPONENTI DEL PAESAGGIO URBANO**

- Aree edificate prevalentemente residenziali
- Aree edificate prevalentemente produttive
- Insediamenti extra urbani
- Giardini privati
- Area di cantiere
- Deposito materiale
- Viabilità principale
- Viabilità secondaria
- Percorsi ciclo-pedonali

**COMPONENTI DI CRITICITA' E DEGRADO DEL PAESAGGIO**

- Ambiti di degrado
- Linee elettriche aeree