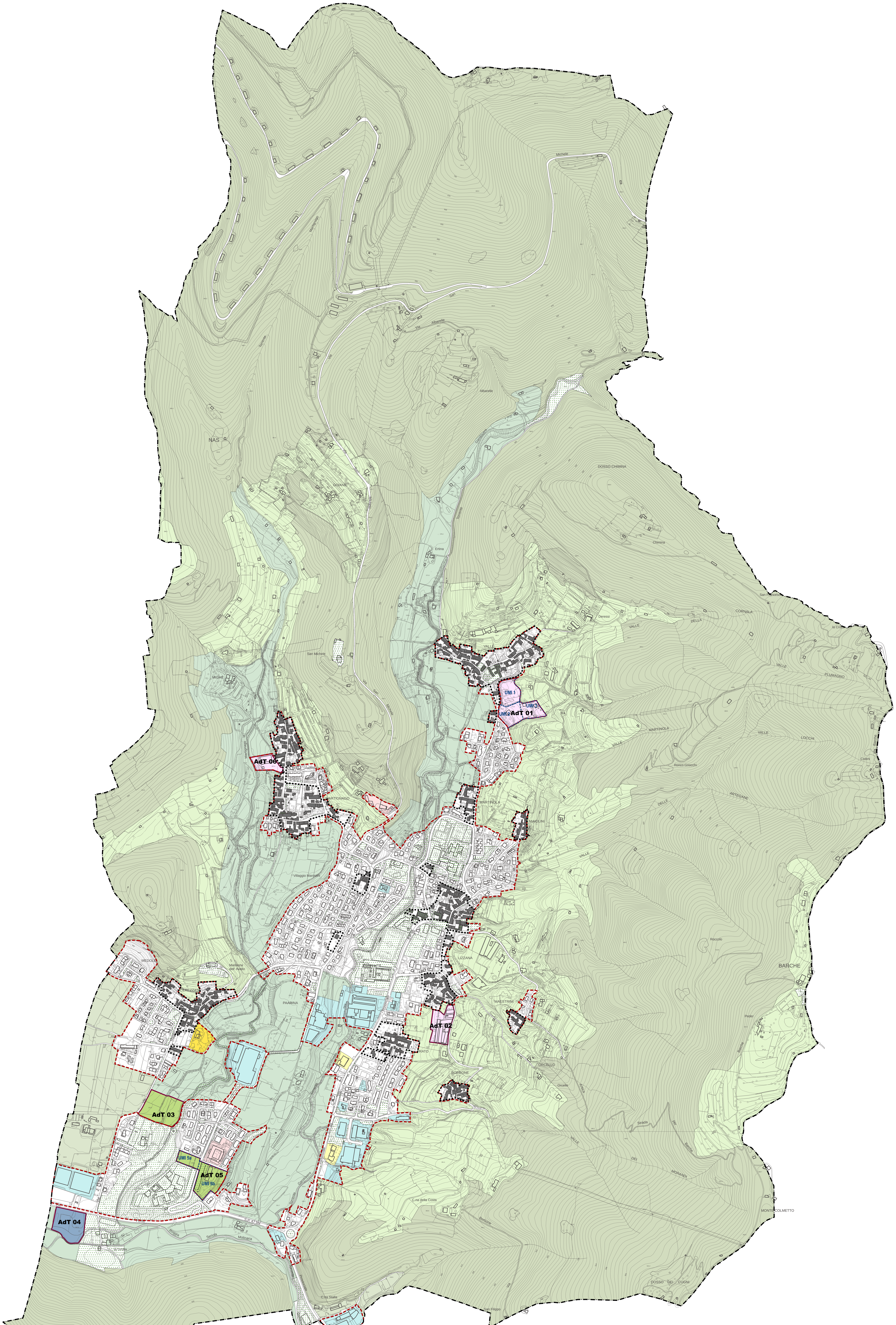

LEGENDA

- Confine amministrativo
- Nuclei di Antica Formazione
- Tessuto urbano consolidato
- Ambiti produttivi esistenti
- Ambiti commerciali esistenti
- Ambiti ricettivi - ristorativi esistenti
- Ambiti turistico - alberghieri esistenti
- Ambiti per servizi pubblici

AMBITI EXTRAURBANI

- Aree agricole
- Aree agricole di salvaguardia
- Aree di salvaguardia
- Aree di protezione ambientale e paesistica

AMBITI DI TRASFORMAZIONE (AdT)

- N Residenziale
- N Servizi pubblici
- N Produttivo
- U.M.I. n AdT: suddivisione in Unità Minime di Intervento

REGIONE LOMBARDIA COMUNITA' MONTANA SEBINO BRESCIANO PROVINCIA DI BRESCIA

COMUNE DI OME

PIANO DI GOVERNO DEL TERRITORIO

COMMITTENTE
COMUNE DI OME
Piazza Aldo Moro, n. 1
CAP - 25050 - OME (BS)
tel. 030 652025 - fax 030 652283
email: tecnico_ome@comune.ome.bs.it

PROGETTISTA
Arch. Silvano Buzzi di:
SILVANO BUZZI & ASSOCIATI SRL
25077 Roè Volciano (BS) Via Bellini, 9
Tel. 0365 59581 – fax 0365 5958600
e-mail: info@buzziassociati.it
pec: info@pec.buzziassociati.it
C.F. – P.I. – Reg. Imprese di Brescia 03533880179
Capitale sociale versato € 100.000,00

silvano buzzi & associati srl

Soci fondatori:
Arch. Silvano Buzzi
Geom. Bernardo Tonni

Associati:
Arch. Armando Casella
Arch. Pietro Bianchi
Ing. Cesare Bertocchi

Partners:
Pian. Alessio Loda
Arch. Renato Simoni
Arch. Andrea Solazzi
Arch. Andrea Venturelli

Member of CSQ Federation RINA ISO 9001:2000 Certified Quality System
Certificate No. 12074/04/S

Socio ordinario del GBC Italia

CONSULENTI/CO-PROGETTISTI

RESP. di COMMESSA C15
COLLABORATORI C33

DOCUMENTO	DOCUMENTO DI PIANO PREVISIONI DI PIANO			
T 03 DdP				
01 - ADOZIONE				
r 00	SCALA 1:5.000			
COMMESSA	EMISSIONE	CLIENTE	INCARICO	REDAZIONE
U 492	Dicembre 2013	E 257	Maggio 2011	VERIFICATO S01 REDATTO C15

A TERMINE DELLE VIGENTI LEGGI SUI DIRITTI DI AUTORE QUESTO DISEGNO NON POTRA' ESSERE COPIATO, RIPRODOTTO O COMUNICATO AD ALTRE PERSONE O DITTE SENZA AUTORIZZAZIONE DI SILVANO BUZZI & ASSOCIATI S.r.l.