

- LEGENDA**
- Confine amministrativo
 - Nuclei di Antica Formazione
 - Centro abitato (articolo 4 D.Lgs. 30 aprile 1992, n. 285 e s.m. e i.)
 - Viabilità di progetto di futura realizzazione

- AMBITI DI TRASFORMAZIONE (AdT)**
- Destinazione prevalente
- Residenziale
 - Servizi pubblici
 - Produttivo

- AMBITI PER SERVIZI PUBBLICI O DI INTERESSE PUBBLICO**
- Aree naturali, verde
 - Parcheggi
 - Attrezzature per l'istruzione
 - Attrezzature sportive
 - Attrezzature socio-sanitarie
 - Attrezzature culturali, sociali e ricreative
 - Attrezzature di supporto al mondo del lavoro
 - Attrezzature amministrative
 - Impianti urbanizzativi
 - Patrimonio immobiliare

- TRASPORTO PUBBLICO LOCALE**
- Fermata trasporto pubblico
 - LS029 Brescia - Ome - Monticelli Brusati
 - LS041 Adro scolastica
 - L62 Brescia - Provaglio - Isoe
 - Percorsi ciclopedonali di esistenti
 - Percorsi ciclopedonali di progetto
- ISOCRONA**
- ISOCRONA 1 minuto (50 metri)
 - ISOCRONA 2 minuti (100 metri)
 - ISOCRONA 3 minuti (150 metri)
 - ISOCRONA 4 minuti (200 metri)
 - ISOCRONA 5 minuti (250 metri)
 - ISOCRONA 6 minuti (300 metri)

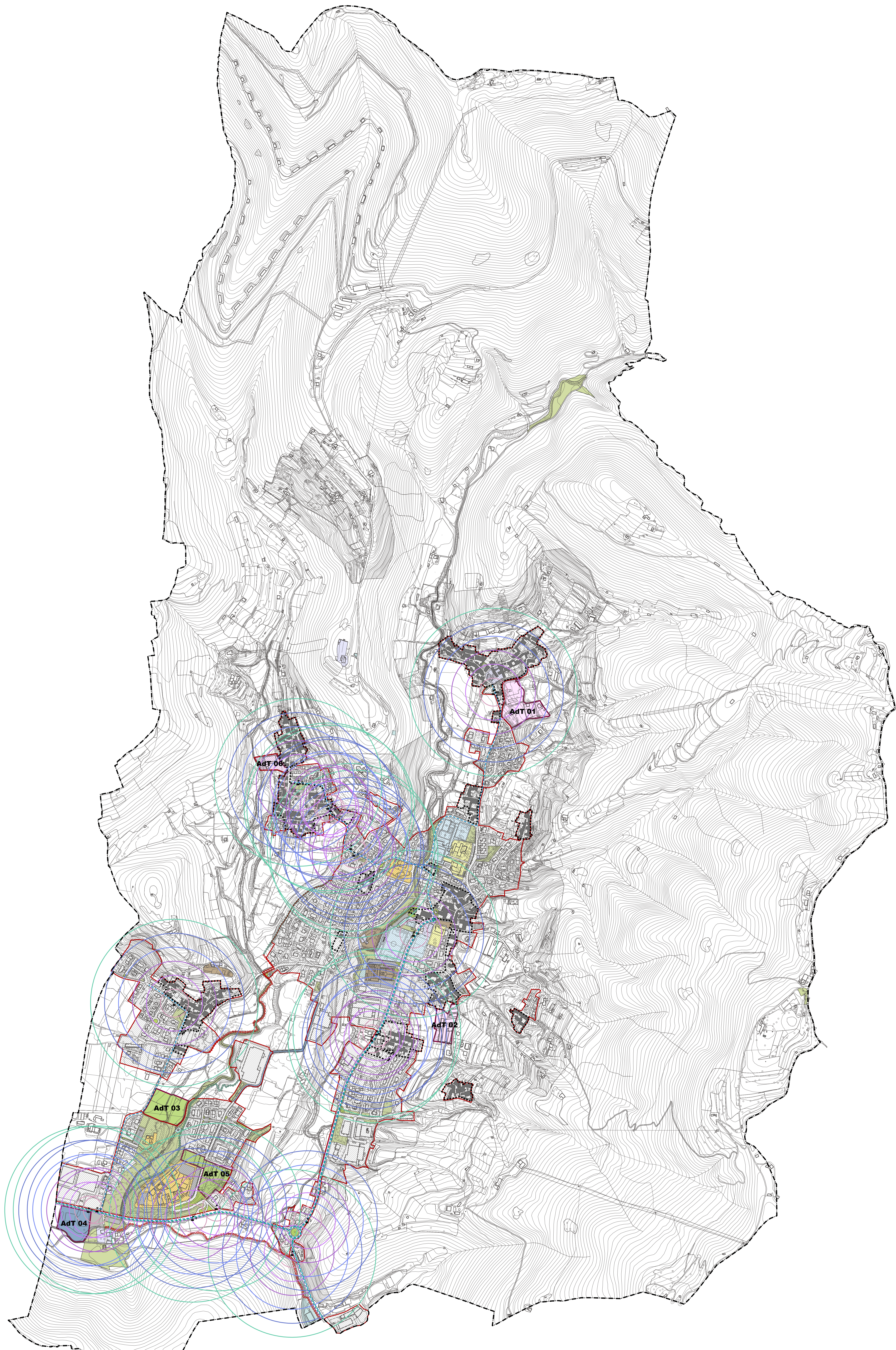

REGIONE LOMBARDA
COMUNITA' MONTANA SEBINO BRESCIANO
PROVINCIA DI BRESCIA



COMUNE DI OME

PIANO DI GOVERNO DEL TERRITORIO

COMMITTENTE	COMUNE DI OME Piazza Aldo Moro, n. 1 CAP - 25050 - OME (BS) tel. 030 652025 - fax 030 652283 email: tecnico_ome@comune.ome.bs.it	CONSULENTI/CO-PROGETTISTI
PROGETTISTA	Arch. Silvano Buzzi di: SILVANO BUZZI & ASSOCIATI SRL 25077 Rob' Volciano (BS) Via Bellini, 9 Tel. 0365 59581 - fax 0365 595600 e-mail: info@buzziassociati.it pec: info@pec.buzziassociati.it C.F. - P.I. - Reg. Imprese di Brescia 03533880179 Capitale sociale versato € 100.000,00	
Soci fondatori:	 Arch. Silvano Buzzi Geom. Bernardo Tonni	
Assoc.:	 Arch. Armando Casella Arch. Pietro Bianchi Ing. Cesare Biscocci	
Partner:	 Pian. Alessio Loda Arch. Renato Simonini Arch. Andrea Solazzi Arch. Andrea Venturini	
RESP. di COMMESSA	C15	
COLLABORATORI		

DOCUMENTO	DOCUMENTO DI PIANO			
T 07 DdP	ACCESSIBILITA' PEDONALE ALLE FERMATE DEL TPL ED AI SERVIZI PUBBLICI			
04 - APPROVAZIONE	modificata a seguito delle controdeduzioni alle osservazioni			
r 00	SCALA 1:5.000			
COMMESSA	EMISSIONE	CLIENTE	INCARICO	REDAZIONE
U 492	Luglio 2014	E 257	Maggio 2011	VERIFICATO s01 REDDATTO C15

I TERMINI DELL'UTILIZZO DEI DIRITTI D'AUTORE QUESTO DISEGNO NON POTRANNO ESSERE COPIATI, RIPRODOTTI O COMUNICATI AD ALTRE PERSONE O SITE SENZA LA FORNITURA DI SUOI DIRITTI E ABBONAMENTI S.G.