



COMUNE DI OME

PIANO DI GOVERNO DEL TERRITORIO

COMMITTENTE	COMUNE DI OME Piazza Aldo Moro, n. 1 25077 Riva Valonica (BS) - Via Bellini, 9 Tel. 030 652025 - fax 030 652283 email: tecnico_ome@comune.ome.bs.it	
PROGETTISTA	Arch. Silvano Buzzi di: SILVANO BUZZI & ASSOCIATI SRL 25077 Riva Valonica (BS) - Via Bellini, 9 Tel. 030 652025 - fax 030 652283 e-mail: info@buzziassociati.it pec: info@pec.buzziassociati.it C.F. - P.I. - Reg. Imprese di Brescia 03533880179 Capitale sociale versato € 100.000,00	CONSULENTICO-PROGETTISTI
PROGETTISTI	Soci fondatori: Arch. Silvano Buzzi Geom. Bernardo Torri Assoc.: Arch. Armando Cavella Arch. Pietro Bianchi Ing. Cesare Barocchi Partner: Arch. Alessio Loda Arch. Renato Simoni Arch. Andrea Scazzari Arch. Andrea Venturini	
RESP. di COMMISSA	C15	
COLLABORATORI	1	

DOCUMENTO	DOCUMENTO DI PIANO			
T 05 DaP	SISTEMA DELLA MOBILITA'			
04 - APPROVAZIONE	modificato a seguito delle controdeduzioni alle osservazioni			
r 00	SCALA 1:5.000			
COMMISSA	EMISSIONE	CLIENTE	INCARICO	REDAZIONE
U 492	Luglio 2014	E 257	Maggio 2011	VERIFICATO: S01 REDAITTO: C15

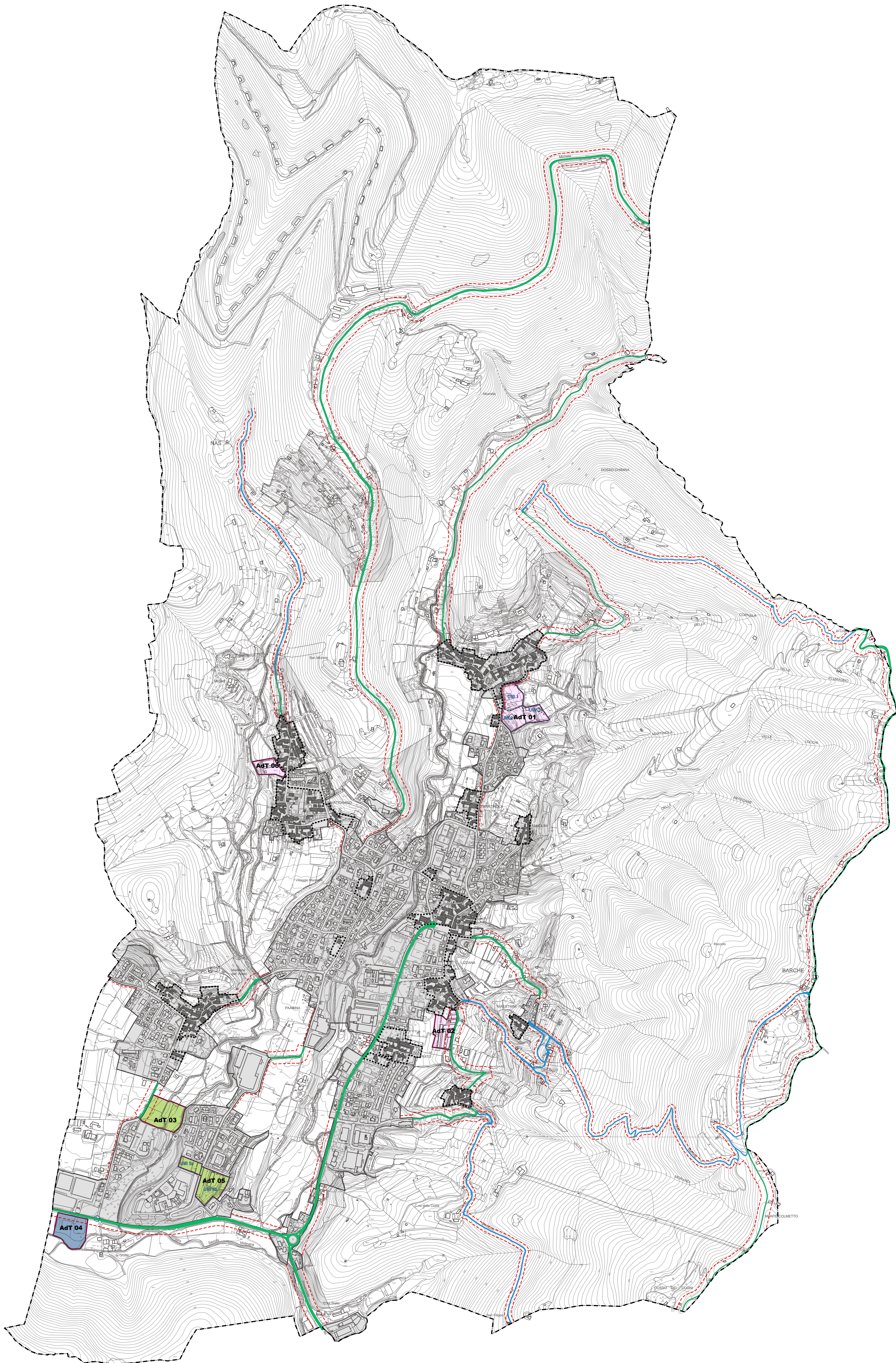

LEGENDA

- Contine amministrativo
- Nuclei di Antica Formazione
- Centro abitato (articolo 4 D.Lgs. 30 aprile 1992, n. 285 e s.m. e i.)
- Viabilità di progetto di futura realizzazione
- Rispetto stradale

AMBITI DI TRASFORMAZIONE (AdT)

- Destinazione prevalente
- Residenziale
- Servizi pubblici
- Produttivo
- AdT suddivisone in Unità Minime di Intervento

RETE LOCALE EXTRAURBANA

- Strade di tipo F - Extraurbane locali esistenti
- Strade di tipo F - Vicinali esistenti

RETE LOCALE URBANA

- Strade di tipo F - Urbane locali esistenti

I FORMI DELLE VEDUTE LORO DA DIRITTO D'AUTORE QUESTO DOCUMENTO NON POTRA' ESSERE COPIATO, RIPRODOTTO O COMUNICATO IN ALTRE FORME SENZA AUTORIZZAZIONE DI SILVANO BUZZI & ASSOCIATI S.R.L.