



## COMUNE DI OME

### PIANO DI GOVERNO DEL TERRITORIO

<b>COMMITTENTE</b>	COMUNE DI OME Piazza Aldo Moro, n. 1 35077 Riva Valonica (BS) Via Ballini, 9 Tel. 0365 69681 - fax 0365 696800 e-mail: info@buzziassociati.it pec: info@pec.buzziassociati.it C.F. - P.I. - Reg. Imprese di Brescia 03533880179 Capitale sociale versato € 100.000,00		
<b>PROGETTISTA</b>	Arch. Silvano Buzzi di: SILVANO BUZZI & ASSOCIATI SRL 25077 Riva Valonica (BS) Via Ballini, 9 Tel. 0365 69681 - fax 0365 696800 e-mail: info@buzziassociati.it pec: info@pec.buzziassociati.it C.F. - P.I. - Reg. Imprese di Brescia 03533880179 Capitale sociale versato € 100.000,00	<b>CONSULENTI/CO-PROGETTISTI</b>	
<small>Soci fondatori: Arch. Silvano Buzzi Geom. Bernardo Torri</small> <small>Associati: Arch. Armando Cavella Arch. Pietro Barchi Ing. Cesare Benvenuti</small> <small>Partner: Pier. Alessio Loda Arch. Renato Simoni Arch. Andrea Silacci Arch. Andrea Venturini</small>			
<b>RESP. di COMMESSA</b>	C15		
<b>COLLABORATORI</b>	1		

<b>DOCUMENTO</b>	<b>DOCUMENTO DI PIANO</b>			
T 02bis DdP	TAVOLA DI LAVORAZIONE RELATIVA AI RISPETTI DEGLI ALLEVAMENTI IN APPLICAZIONE DEL R.L. art. 53 L.R. 26 ottobre 1981, n.64.			
04 - APPROVAZIONE	modificata a seguito delle controdeduzioni alle osservazioni			
r 00	SCALA 1:5.000			
<b>COMMESSA</b>	<b>EMISSIONE</b>	<b>CLIENTE</b>	<b>INCARICO</b>	<b>REDAZIONE</b>
<b>U 492</b>	Luglio 2014	E 257	Maggio 2011	VERIFICATO: S01 REDAATTO: C15

**LEGENDA**

- Confine amministrativo
- Allevamenti zootecnici del Comune di Ome  
(Fonte: ASI settembre 2013, Studio Agronomico allegato al PGT)
- Visto il RLU Comunale adottato con DCC 25 del 26/04/2004 secondo il quale gli allevamenti esistenti non determinano vincoli di inedificabilità;
- vista la localizzazione degli AdT proposti rispetto agli allevamenti esistenti sul territorio comunale;
- A titolo puramente indicativo si rappresentano i rispetti degli allevamenti in applicazione del R.L. art. 53 L.R. 26 ottobre 1981, n.64.
- Regolamento Locale d'igiene, art. 53 L.R. 26 ottobre 1981, n. 64
  - limite rispetto allevamenti a carattere familiare = 50 metri
  - limite rispetto allevamenti a carattere non intensivo = 200 metri
  - limite rispetto allevamenti a carattere intensivo = 500 metri  
(Fonte: Studio Agronomico allegato al PGT)

**AMBITI DI TRASFORMAZIONE (AdT)**

- N** Residenziale
- N** Servizi pubblici
- N** Produttivo
- U.M.I. n** AdT: suddivisione in Unità Minime di Intervento

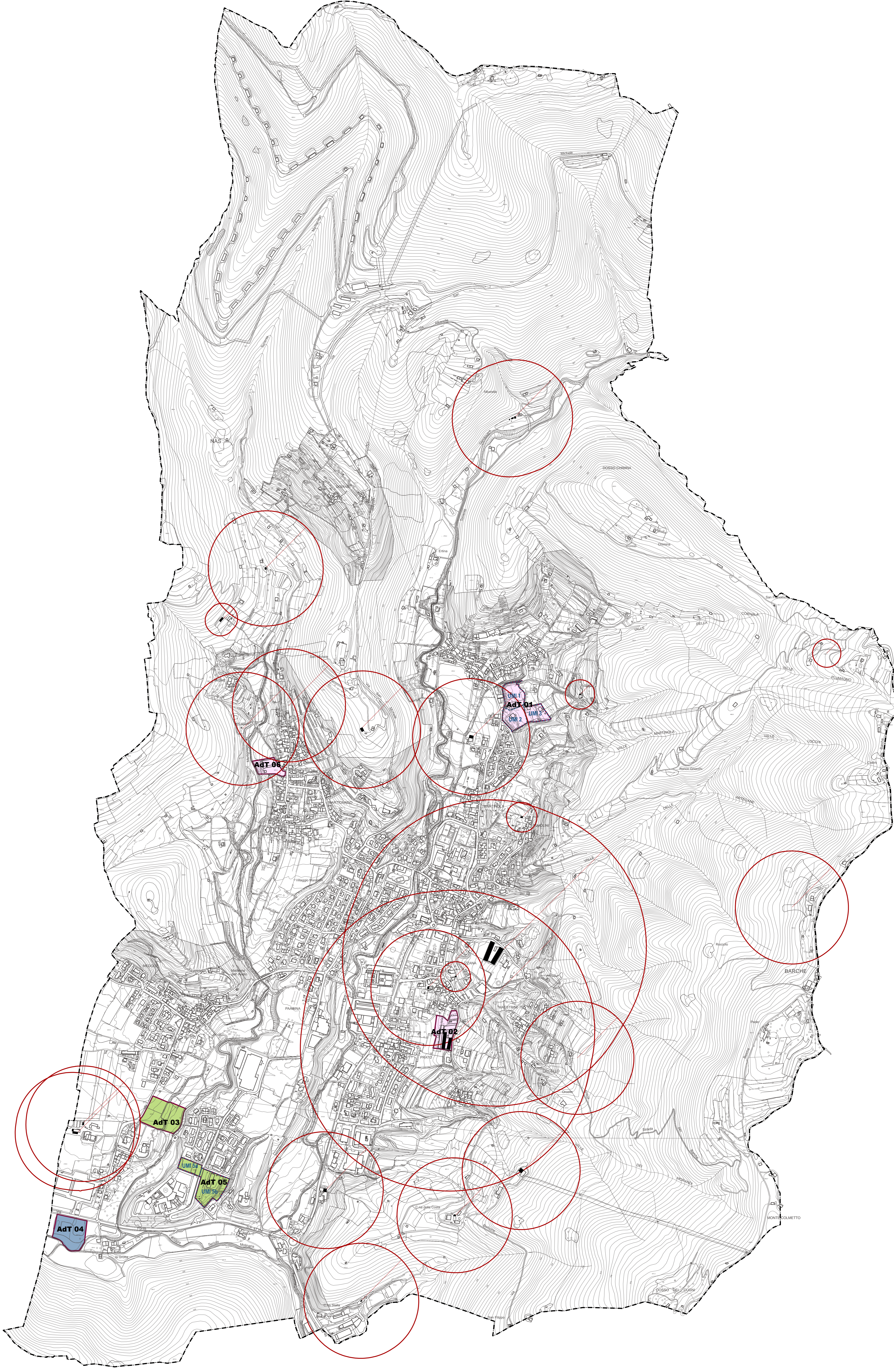

A FORME DELLE VIGENTISSIME LEGGI DI DIRITTO DI AUTORE QUESTO DOCUMENTO NON POTRE' ESSERE COPIATO, RIPRODOTTO O COMUNICATO AD ALTRA PERSONA O SITE SENZA LA PERMESSA DEL SUO REDATTORE.