

COMUNE DI OME

PIANO DI GOVERNO DEL TERRITORIO

LEGENDA

- Confine amministrativo
- Perimetro dei nuclei di antica formazione
- Individuazione delle istanze / proposte presentate all'Amministrazione Comunale

COMMITTENTE	COMUNE DI OME Piazza Aldo Moro, n.1 25050 - Ome (BS) Tel. 030 652025 - Fax. 030 652283 email: tecnico@comune.ome.bs.it	
PROGETTISTA	Arch. Silvano Buzzi di SILVANO BUZZI & ASSOCIATI SRL 25077 Riva Violanò (BS) Via Bellini, 9 Tel. 0365 59581 - fax 0365 595860 e-mail: info@buzziassociati.it pec: info@pec.buzziassociati.it C.F. - P.I. - Reg. Imprese di Brescia 03533880179 Capitale sociale versato € 100.000,00	CONSULENTI / CO-PROGETTISTI
<p><small>Soci fondatori: Arch. Silvano Buzzi Geom. Bernardo Torri</small></p> <p><small>Associati: Arch. Armando Casella Arch. Paolo Bianchi Ing. Cesare Bertocchi</small></p> <p><small>Partner: Plan. Alessio Lodi Arch. Renato Simoni Arch. Andrea Solazzi Arch. Andrea Venturati</small></p> <p><small>RESP. di COMMESSA COLLABORATORI</small></p> <p>C15 C33</p>		

DOCUMENTO	DOCUMENTO DI PIANO			
T 01 DdP	ISTANZE E PROPOSTE			
01 - ADOZIONE	PER LA FORMAZIONE CONDIVISA DEL PGT			
r00	SCALA 1:5.000			
COMMESSA	EMISSIONE	CLIENTE	INCARICO	REDAZIONE
U 492	Dicembre 2013	E 257	Maggio 2011	VERIFICATO: S01 REDATTO: C15

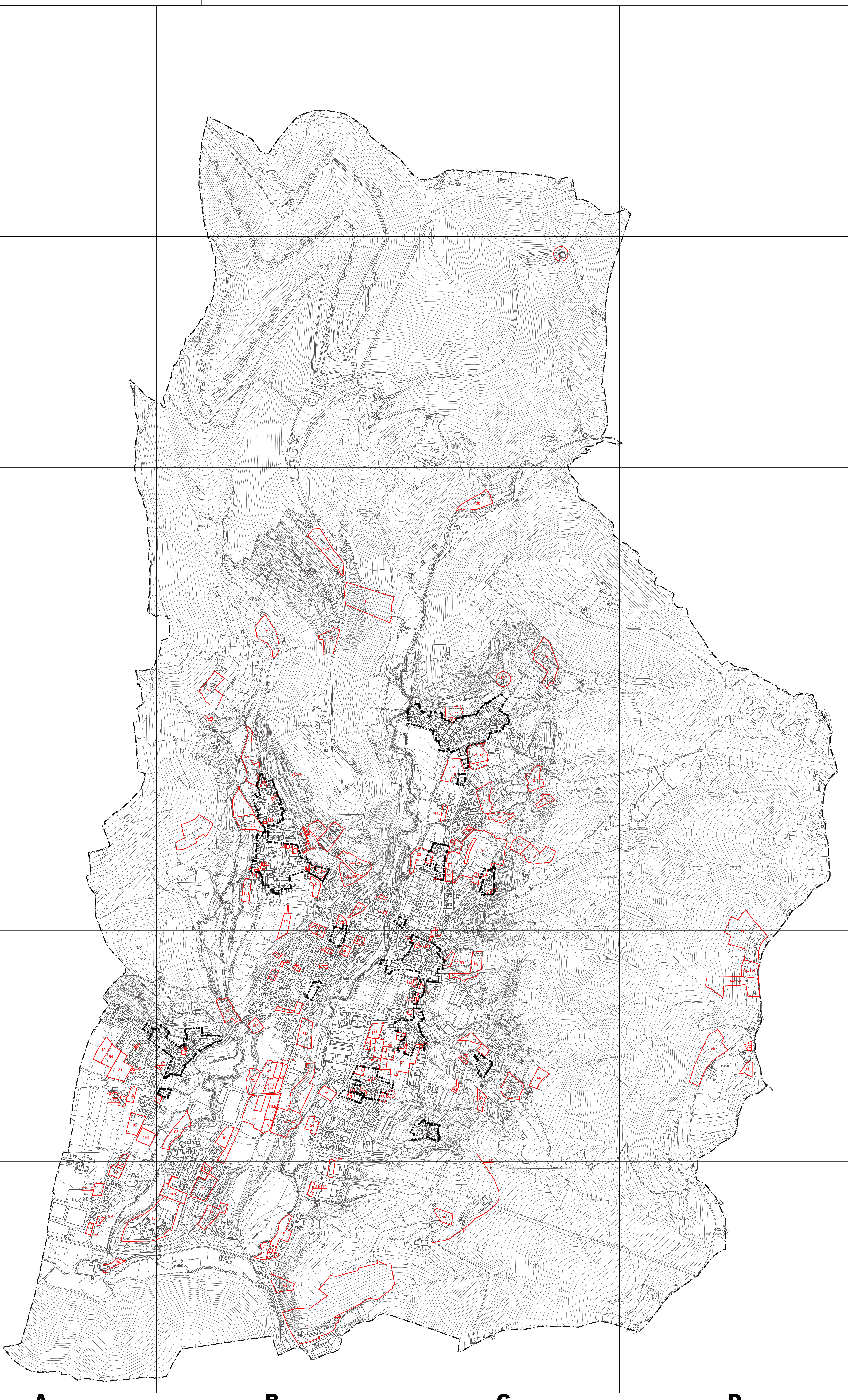

A

B

C

D

1

2

3

4

5

6